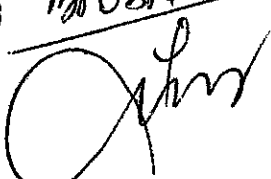

MINISTERUL MEDIULUI
APELOR ȘI PĂDURILOR

JUDEȚUL: SIBIU

GESTIONAR:

JA PROSPECTARE

FIȘA FONDULUI DE VÂNĂTOARE

NR. 40

DENUMIRE: AGNITA

MINISTERUL MEDIULUI, APELOR ȘI PĂDURILOR	
REGISTRATURA	
INTRARE / IEȘIRE	Data
Nr. 6/30/03.01.2014	2014

Gestionat de _A.J.V.P.S. Sibiu Sibiu (reziliat) predat gestiune temporara D.S.
Sibiu

Pe baza contractului nr. 46 , încheiat la data 22.05.2013

1. Descrierea limitelor

- NORD:** Râul Hârtibaciu de la intersecția cu Vl. Ighișului până în loc. Agnita – drumul vechi de la Agnita la Veseud, până în plantația pomicolă Veseud – în continuare pe culmea de la Fagii Albi până la intersecția cu cl. Pădurea Frumoasă
- EST:** Intersecția Padurea Frumoasa cu Fagii Albi, în continuare culmea Gaura Nucului (limita cu OS Voila) continuare – intersecția dl. Bruiului cu culmea Ciocarliei – culmea Ciocarliei – loc. Bruiu – drum Bruiu Somartin pana la intersecția cu culmea Ghescanilor, în continuare pe limita UP II (ua 28, 26, 25, 24), intersecția cu culmea Veseudului (Piatra Veseudului)
- SUD:** Confluența râului Hârtibaciu cu vl. Androhelului – vl. Androhelului până la cumpăna apelor între bazinul Hârtibaciu și vl. Chirpăr, în continuare pe vl. Chirpărului până în loc. Săsăuși – în continuare pe DC Săsăuși – Somartin până la intersecția cu muchia Săsăuși
- VEST:** Râul Hârtibaciu de la confluența cu vl. Androhelului până la confluența cu vl. Ighișului

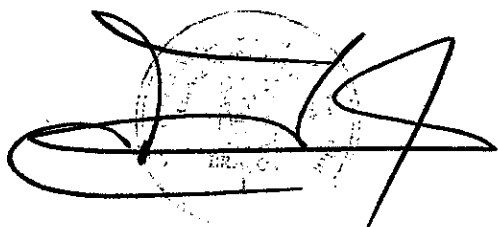

Handwritten scribbles and marks at the top left of the page.

Schița fondului

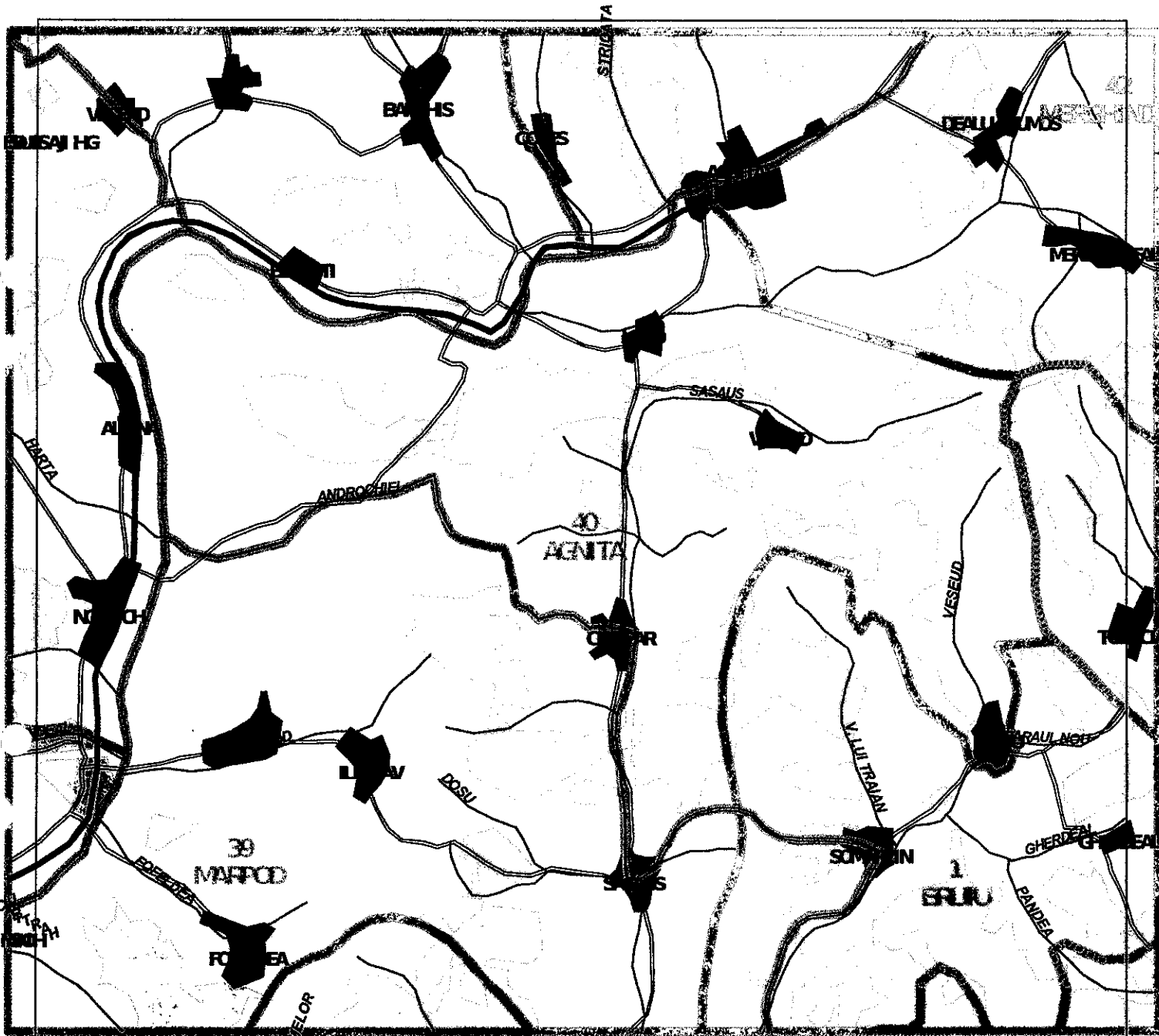

LEGENDA

- Rauri
- Cai ferate
- Drumuri nationale
- Drumuri
- Limite judet
- Limite fonduri de vanatoare
- Lacuri
- Localitati
- Vegetatie forestiera

5

5

5

10 Kilometers

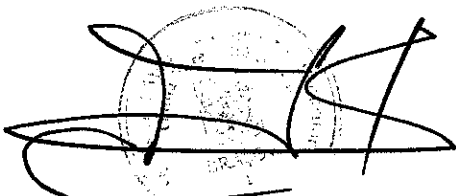



2. Suprafața fondului de vânătoare pe categorii de folosință

U.M.	Productivă cinegetic pentru:						Neproductivă cinegetic	TOTAL GENERAL Col.1+6+7
	Vânatul de baltă	Restul speciilor de vânat						
	Luciu de apă (cursuri de apă, canale, bălți, lacuri, etc.)	Pădure	Arabil, fânețe, vii, livezi, etc.)	(Pășuni, izlazuri)	Gol de munte	Total col. 2+3+4+5		
0	1	2	3	4	5	6	7	8
Ha		2393	3626	5298	x	11317	494	11811
%		23%	28%	47%	x	97%	3%	

3. Fondul de vânătoare a fost constituit din următoarele fonduri vechi (unde este cazul)

Fondul nr.	Denumirea	Suprafața (ha)	Gestionat de
	40 Agnita		
	1 Bruiu		

4. Structura suprafeței cinegetice productive

Număr de identificare pe natura (structura) de suprafață	Modul de folosință (inclusiv luciul de apă)	Proprietăți (de peste 100 ha) de stat, comunale, asociații particulare sau particulari neasociați	Denumirea proprietarului, a unității de stat, a comunei, a asociației de particulari sau a comunei de care aparțin proprietățile neasociate	Suprafața (ha)
I	2	3	4	5
II/1	padure		STAT	211,96
II/2	padure		PRIMARIA AGNITA	1,176,04
II/3	padure		PRIMARIA CHIRPAR	1,005
II/3	padure			
II	padure	Total		2,393
III/1	arabil		Primaria com.Chirpar	1,426
III/2	arabil		Primaria com.Altana	1,550
III/3	arabil		Primaria or.Agnita	650
III/4	arabil			
III	arabil	Total		3,626
IV/1	pasuni		Primaria com.Chirpar	2,667
IV/2	pasuni		Primaria com.Altana	1,658
IV/3	pasuni		Primaria or.Agnita	973
IV	pasuni	Total		5,298
TOTAL SUPRAFAȚĂ CINEGETIC PRODUCTIVĂ				11,317

5. Structura suprafeței neproductive cinegetic

Număr de identificare	Modul de folosință	Denumirea fiecărei localități, a instalațiilor, incintelor împrejmuite, poligoanelor și aeroporturilor	Suprafața (ha)
1	2	3	4
	Teren administratie		0,6
	Teren administratie		8,9
	Linie tensiune	conducta gaz metan	1,7
	Linie tensiune	conducta gaz metan	1,8
	Teren neproductiv	forestier	1,4
	Rachitarie		0,7
	Teren hrana vanat		1,8
	Teren hrana vanat		0,5
	Drum forestier		6,6
	Tarc Vanatoare	Complex vanatoare cf. Autorizatiei MMP 5/19.03.2009	470
TOTAL SUPRAFAȚĂ NEPRODUCTIVĂ CINEGETIC			494

6. Construcții și instalații vânătoarești, în bucăți

Specificarea	Necesarul funcție de ef. optim	2021	2022	2023	2024	2025	2026	2027	2028	2029	2030
Case vânat											
Cabane vânat											
Colibe vânat											
Bordee pândă											
Depozite hrană	1	1	1	1							
Hră-nitori	Cervide	24	45	45							
	Iepuri										
	Fazani										
Observ. acoper.		8	8	8							
Hofstanduri											
Scăldători		45	45	45							
Sărării	35	50	50	50							
Adăpători		26	25	25							
Băi de nisip											
Km. poteci vânat	2										



7. Hrana pentru vânat, pe sezoane de vânătoare

Specificație		SEZON DE VÂNĂTOARE									
		2021-2022	2022-2023	2023-2024	2024-2025	2025-2026	2026-2027	2027-2028	2028-2029	2029-2030	2030-2031
Furaje (lucernă, trifoi, fân)	Depozitat	6000	6000								
	Consumat	6000	3000								
Alte furaje	Depozitat										
	Consumat										
Franzare	Depozitat										
	Consumat										
Semințe și fructe	Depozitat										
	Consumat										
Suculente	Depozitat										
	Consumat										
Concentrate	Depozitat	8000	5000								
	Consumat	8000	3000								

8. Culturi speciale pentru vânat

Sezon vânătoare	Suprafețe (ha) cultivate cu:					Din care pe linii parcelare:
	Lucernă	Trifoi	porumb	ovas	borceag	
2021-2022	0,25					
2022-2023	0,25					
2023-2024						
2024-2025						
2025-2026						
2026-2027						
2027-2028						
2028-2029						
2029-2030						
2030-2031						

9. Vânat găsit mort și cauze

Data: zi, lună, an	Locul	Specia și număr de exemplare	Cauza morții: accidentat, de răpitoare sau bonav
2014		Caprior-3	Accident
2014		Mistret-1	Lup
2015		Caprior-4	Accident
2016		Caprior-3	Accident

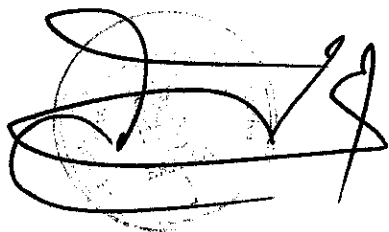

10. Populări sau repopulări cu specii de vânat

Data efectuării	Locul	Specii				De unde provin exemplarele	Observații asupra reușitei făcute la data de:
		Denumire	Sex	Vârsta	Buc		

11. Trofee extrase de pe fond

Specia	Fișa de evaluare nr.	Punctajul C.I.C.	Data vânării	Cine l-a vânat	Locul (adresa unde se găsește)	Alte mențiuni
URS		443,60	14.04.13	Fischer Erik	Germania	AI-190489
URS		437,11	03.05.13	Ciaco V.	Romania	AI-190490
LUP		81,98	17.10.13	Liese G.	Germania	ACB17.10.13
URS		497,25	08.05.14	Hadar Octavian		AI-190779
URS		473,43	13.05.2014	Cioco Vladimir	Venetia de jos-BV.	AI-190778
CAPRIOR		114,69	15.05.2014	Victor Ramon	Spania	AI-190788
CAPRIOR		128,20	15.05.2014	Antonio Campos	Spania	AI-190787
CAPRIOR		139,96	16.05.2014	Antonio Campos	Spania	AI-190794
CAPRIOR		129,43	18.05.15	Jose J.	Spania	
CAPRIOR		125,70	18.05.15	Juan C.	Spania	
URS		340,56	13.11.15	Jorn Bert	Germania	
CAPRIOR		112,20	04.05.16	Luis A.	Spania	
CAPRIOR		108,3	01.05.2019	Juan Bautista	Spania	AI 0442833
CAPRIOR		119,4	02.05.2019	JuanAntonio	Spania	AI 0442843
CAPRIOR		118,9	02.05.2019	Juan Bautista	Spania	AI 0442838
CAPRIOR	209	98,17	06.05.2021	JOSE M G	Spania	AI0596034
CAPRIOR	210	95,35	05.05.2021	LEONARDO G	Spania	AI0596021
CAPRIOR	211	80,12	05.05.2021	LEONARDO G	Spania	AI0596022
CAPRIOR	212	84,13	06.05.2021	JOSE M G	Spania	AI0596040
CAPRIOR	213	94,41	06.05.2021	JOSE M G	Spania	AI0596042
CAPRIOR	208	79,74	05.06.2021	LEONARDO G	Spania	AI0596030
CAPRIOR	414/11.05.22	112,1	05.05.2022	JOSE MANUEL CRUZ LUQUE	Spania	RO 0735501
CAPRIOR	415/11.05.22	103,1	08.05.2022	ALONSO PACHECO JUAN NICANDRO	Spania	RO 0735491
CAPRIOR	416/11.05.22	109,42	05.05.22	OLIVAREZ SIGNENZA FR JAVIER	Spania	RO 0735509
CAPRIOR	418/11.05.22	109,92	05.05.22	OLIVAREZ SIGNENZA FR JAVIER	Spania	RO 0735425
CAPRIOR	424/11.05.22	115,37	05.05.2022	JOSE MANUEL CRUZ LUQUE	Spania	RO 0735429
CAPRIOR	426/11.05.22	89,65	05.05.22	OLIVAREZ SIGNENZA FR JAVIER	Spania	RO 0735422
CAPRIOR	427/11.05.22	114,07	07.05.2022	ALONSO	Spania	RO 0735506

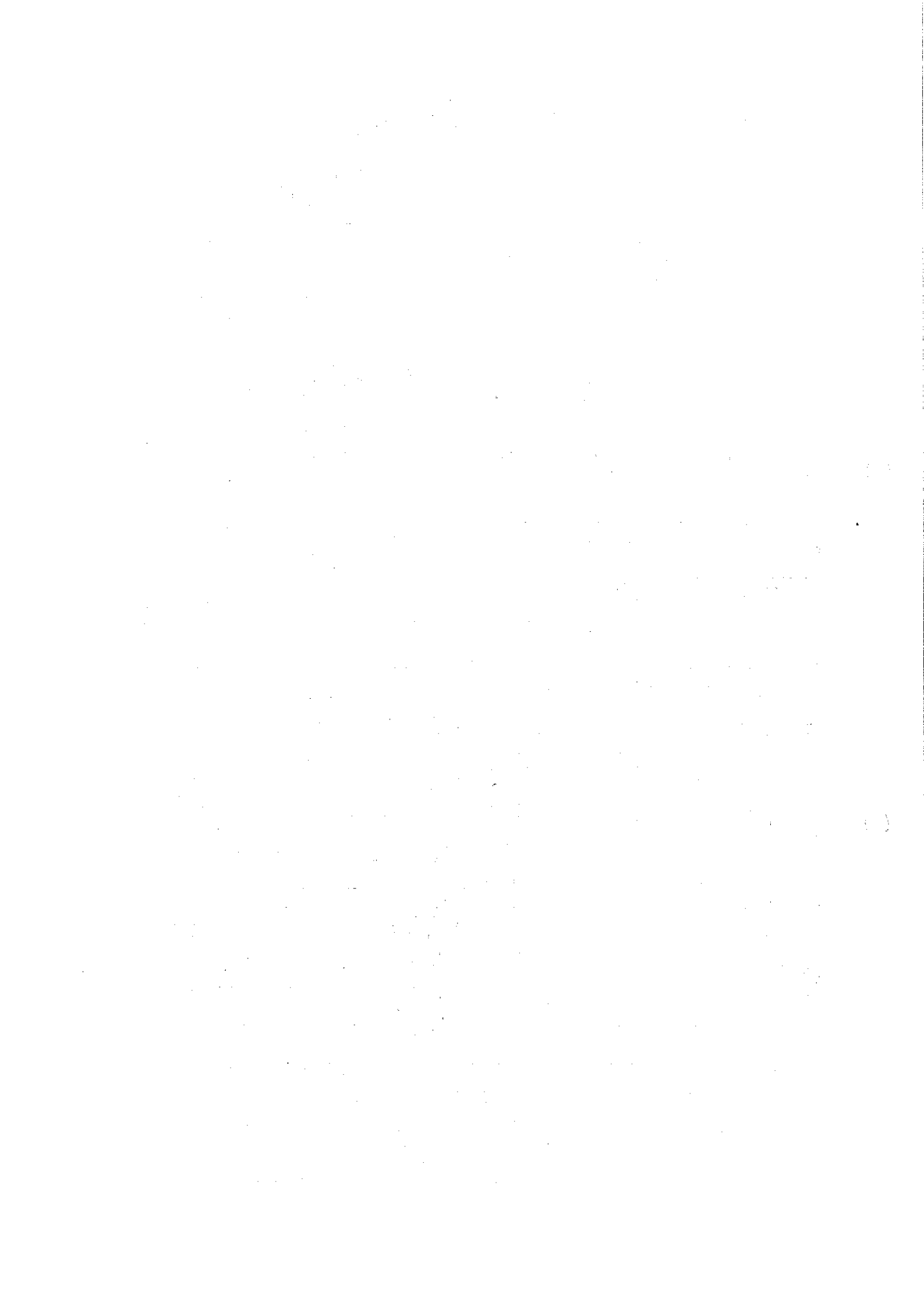

				PACHECO JUAN NICANDRO		
caprior	434/30.05.22	86.97	21.05.2022	Jose Manuel Gonzales Porro	Spania	Ro 0735667
caprior	435/30.05.22	128.9	10.05.22	Juan Antonio Rico Bernal	Spania	Ro 0735494
caprior	436/30.05.22	150.05	19.05.2022	Jose Manuel Gonzales Porro	Spania	Ro 0735664
caprior	439/30.05.22	77.37	19.05.2022	Jose Manuel Gonzales Porro	Spania	Ro 0735655
cerb	Nr 534	190,17	29 09 2022	Ignacio s	spania	RO 0735920

A handwritten signature in black ink is written over a circular official stamp. The stamp contains text that is partially obscured but appears to include 'SECRETARIA DE ECONOMIA' and 'ESTADOS UNIDOS MEXICANOS'.



12. Braconajul. Numărul exemplarelor braconate anual la speciile

Specia	2021	2022	2023	2024	2025	2026	2027	2028	2029	2030
Cerb comun										
Cerb lopătar										
Căprior										
Muflon										
Capră neagră										
Mistreț										
Marmotă										
Iepure comun										
Lapin										
Urs										
Râs										
Lup										
Pisică sălbatică										
Cocoș de munte										
Cocoș de mesteacăn										
Ieruncă										
Fazan										
Dropie										
Potârniche										
Vulpe										
Viezure										
Vidră										
Jder de copac										
Jder de piatră										
Dihor										
Nevăstuică										
Nurcă										
Câine enot										
Șacal										
Bizam										

Official stamp and signature of the Romanian Ministry of Environment, Waters and Climate Change.



13. Efectivele de primăvară (pe ani), cotele de extras aprobate și recoltele pe sezoane de vânătoare la speciile (în buc.):

Specia	Specificație	2021	2022	2023	2024	2025	2026	2027	2028	2029	2030
Cerb comun	Efectiv	19	36	0							
	Cota de extras	1	2	0							
	Recolta	1	2								
Cerb lopătar	Efectiv										
	Cota de extras										
	Recolta										
Căprior	Efectiv	190	190	0							
	Cota de extras	19	30	0							
	Recolta	23	29								
Muflon	Efectiv										
	Cota de extras										
	Recolta										
Capră neagră	Efectiv										
	Cota de extras										
	Recolta										
Mistreț	Efectiv	68	70	0							
	Cota de extras	43	35	0							
	Recolta	46	23								
Marmotă	Efectiv										
	Cota de extras										
	Recolta										
Iepure comun	Efectiv	284	300	0							
	Cota de extras	15	20	0							
	Recolta	0	0								
Lapin	Efectiv										
	Cota de extras										
	Recolta										
Urs	Efectiv										
	Cota de extras										
	Recolta										
Râs	Efectiv										
	Cota de extras										
	Recolta										
Lup	Efectiv										
	Cota de extras										
	Recolta										
Pisică sălbatică	Efectiv										
	Cota de extras										
	Recolta										
Cocoș de munte	Efectiv										
	Cota de extras										
	Recolta										
Cocoș de mesteacăn	Efectiv										
	Cota de extras										
	Recolta										



Specia	Specificație	2021	2022	2023	2024	2025	2026	2027	2028	2029	2030
Ieruncă	Efectiv										
	Cota de extras										
	Recolta										
Fazan	Efectiv	175	165	0							
	Cota de extras	45	20	0							
	Recolta	0	0								
Dropie	Efectiv										
	Cota de extras										
	Recolta										
Potârniche	Efectiv	70	90	0							
	Cota de extras	0	5	0							
	Recolta	0	0								
Vulpe	Efectiv	64	70	0							
	Cota de extras	45	40	0							
	Recolta	1	5								
Viezure	Efectiv	31	42	0							
	Cota de extras	3	3								
	Recolta	0	0								
Vidră	Efici										
	Cota de eta										
	Recolt										
Jder de copac	Efectiv	26	20	0							
	Cota de extras	3	1	0							
	Recolt	0	0								
Jder de piatră	Efectiv										
	Cota de extras										
	Recolta										
Dihor	Efectiv	24	24	0							
	Cota eta	2	1	0							
	Recolt	0	0								
Nevăstuică	Efectiv	21	22	0							
	Cota de eta	2	1	0							
	recolt	0	0								
Hermelina	Efectiv	15	22	0							
	Cota de extras	1	1	0							
	recolt	0	0								
Câine enot	efici										
	Cota eta										
	Recolt										
Șacal	Efectiv	12	30	00							
	Cota de extras	12	15	0							
	Recolta	2	0								
Bizam	Efectiv	25	45	0							
	Cota de xta	2	5	0							
	Recolta	0	0								

14. Alte specii dăunătoare recoltate (fără cote)

Specia	Specificație	2021	2022	2023	2024	2025	2026	2027	2028	2029	2030
Ciori	Recolta	10	0								
		0	0								

Specia	Specificație	2021	2022	2023	2024	2025	2026	2027	2028	2029	2030
Coțofene	Recolta	8	7								
		0	0								
Gaițe	Recolta	0	3								
		0	0								
Câini hoinari	Recolta										
Pisici hoinare	Recolta										

A handwritten signature in black ink is written over a circular official stamp. The stamp contains text that is partially obscured by the signature but appears to include 'ROMANIA' and 'MUNICIPIUL'.

