

Anexa nr. 1 la Planul de management

Localizarea ariei naturale protejate



Programul Operațional Sectorial Mediu 2007-2013 - Axa prioritară 4
 Identificarea și localizarea în teren a tipurilor de habitate, cartografierea siturilor, realizarea hărților și a bazelor de date privind distribuția tipurilor de habitate,
 a speciilor de plante și animale de interes comunitar și național
 din cadrul proiectului

PLANURI DE MANAGEMENT PENTRU SITURILE NATURA 2006: ROSCI0265, ROSCI0391, ROSPA0549
 Program Operațional Sectorial de Mediu - POS MEDIU
 COD SMIS-CSNR 42474

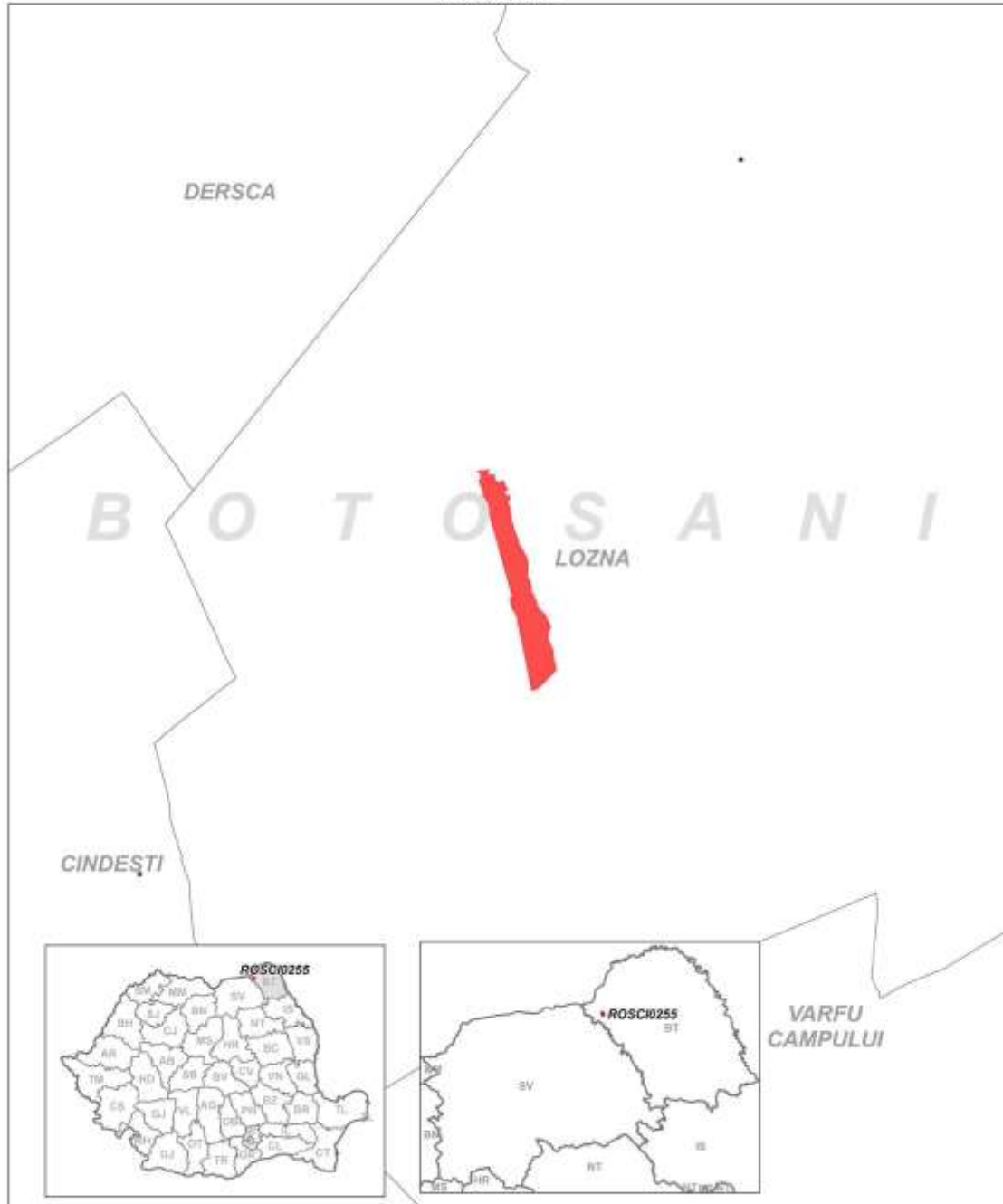

Sistemul de proiecție: Stereografic 1970
 Proiecție: Dublu Stereografică
 Fusul/orizont: 46.00000000
 Unghiul izvoară: 90.00
 Sistemul de coordonate geografice:
 GCS Dealul Piscului 1970
 Datele: Dealul Piscului 1970
 Meridianul origine: Greenwich
 Sferă: Krassovskii 1940



A - Localizare la nivel național
 B - Localizare la nivel județean
 C - Localizare la nivel comunal

Harta localizării sitului de importanță comunitară
 ROSCI0255 Turbăria de la Dersca

Anexa nr. 2 la Planul de management**Coordonatele sitului****Tabel nr.1**

Nr. Pct.	Y [m]	X [m]
1	594640.875	715273.951
2	594568.222	715197.620
3	594542.517	715178.100
4	594521.829	715177.124
5	594500.728	715286.297
6	594484.735	715370.100
7	594460.426	715478.212
8	594450.191	715537.066
9	594444.292	715538.333
10	594441.017	715551.434
11	594440.198	715558.804
12	594431.600	715560.442
13	594427.916	715575.590
14	594418.089	715609.981
15	594425.336	715617.433
16	594429.021	715623.165
17	594408.550	715705.049
18	594371.702	715834.016
19	594352.460	715908.121
20	594331.948	715975.061
21	594305.335	716074.140
22	594289.368	716116.311
23	594285.274	716143.291
24	594279.542	716152.298
25	594273.810	716160.077
26	594276.267	716166.628
27	594272.582	716177.682
28	594273.401	716185.461
29	594277.085	716187.509
30	594279.132	716196.925
31	594279.542	716205.932
32	594275.448	716214.121
33	594271.354	716220.672
34	594263.984	716226.403
35	594286.502	716227.222
36	594319.256	716230.907
37	594316.799	716223.128
38	594313.933	716218.215
39	594311.477	716213.711
40	594316.799	716208.389
41	594326.216	716205.932
42	594331.948	716207.570

43	594342.183	716208.389
44	594344.640	716203.476
45	594345.458	716196.925
46	594345.458	716190.374
47	594347.506	716184.233
48	594350.781	716180.139
49	594355.285	716176.864
50	594366.748	716173.588
51	594379.440	716176.045
52	594387.629	716178.501
53	594390.699	716178.583
54	594399.297	716148.696
55	594403.801	716145.011
56	594406.667	716139.279
57	594407.895	716133.956
58	594405.029	716133.956
59	594397.659	716132.728
60	594394.384	716129.862
61	594394.384	716124.130
62	594396.431	716117.580
63	594399.707	716110.210
64	594401.754	716107.754
65	594407.895	716107.344
66	594414.855	716107.344
67	594418.540	716096.290
68	594410.351	716079.913
69	594410.351	716070.496
70	594412.808	716063.127
71	594419.359	716055.348
72	594420.014	716038.316
73	594426.974	715986.320
74	594440.485	715940.874
75	594459.727	715892.563
76	594460.587	715884.374
77	594462.225	715874.958
78	594468.366	715865.132
79	594484.334	715840.157
80	594494.978	715818.458
81	594503.576	715798.806
82	594506.033	715778.744
83	594505.992	715765.479
84	594502.716	715735.591
85	594503.535	715712.664
86	594502.716	715708.160
87	594506.811	715708.570
88	594510.495	715708.160
89	594514.180	715701.609
90	594517.456	715692.193

91	594516.637	715688.099
92	594518.684	715681.957
93	594520.322	715674.588
94	594520.731	715666.399
95	594521.550	715658.620
96	594519.503	715655.755
97	594519.666	715647.894
98	594527.855	715640.934
99	594531.130	715636.020
100	594534.406	715630.289
101	594536.862	715620.053
102	594536.043	715613.502
103	594538.500	715608.589
104	594543.413	715604.495
105	594546.688	715595.897
106	594550.373	715587.709
107	594550.782	715581.158
108	594551.601	715573.789
109	594554.877	715568.057
110	594571.663	715552.499
111	594589.677	715534.484
112	594595.000	715517.289
113	594599.094	715509.510
114	594603.597	715502.550
115	594608.101	715496.818
116	594611.786	715486.173
117	594613.424	715478.394
118	594613.424	715474.709
119	594611.786	715468.568
120	594608.510	715462.427
121	594606.873	715458.332
122	594604.007	715453.419
123	594601.755	715439.786
124	594602.574	715423.818
125	594608.306	715407.032
126	594616.494	715386.979
127	594619.639	715383.310
128	594619.639	715378.856
129	594619.639	715373.615
130	594620.425	715370.995
131	594621.473	715369.685
132	594624.879	715368.637
133	594627.237	715364.968
134	594626.713	715361.562
135	594624.355	715358.156
136	594625.141	715348.985
137	594628.023	715342.172
138	594628.547	715336.407

139	594629.858	715326.188
140	594632.216	715312.825
141	594634.391	715307.689
142	594636.487	715305.331
143	594637.535	715300.614
144	594635.701	715298.518
145	594636.225	715293.539
146	594637.273	715288.037
147	594638.321	715283.844
148	594638.845	715279.652

Anexa nr. 3 la Planul de management

Harta suprapunerii sitului ROSCI0255 Turbăria Dersca și Rezervația naturală RO04-2227 Turbăria de la Dersca

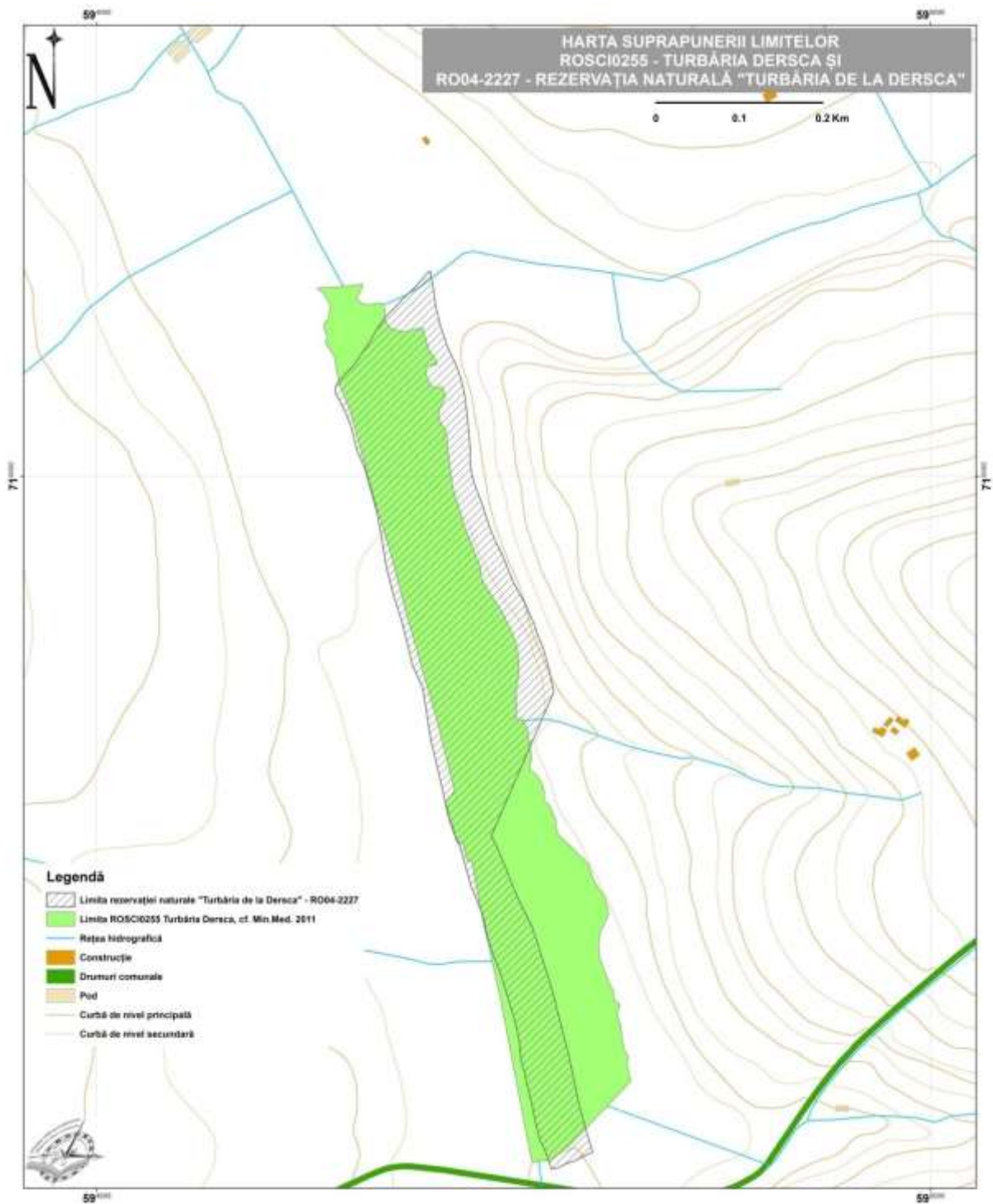

Reprezentarea reliefului prin curbe de nivel și cote altimetrice

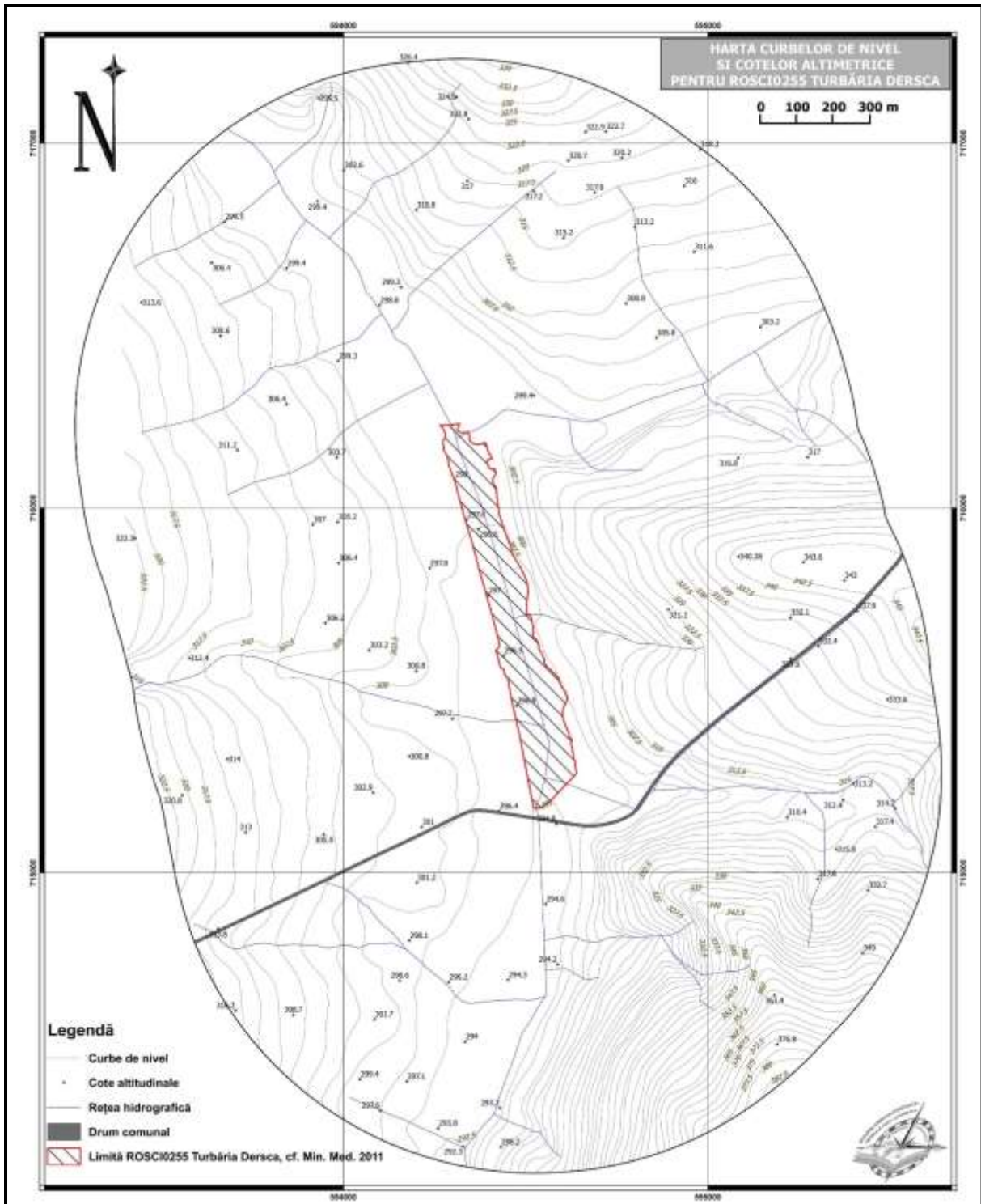

Harta expoziției versanților

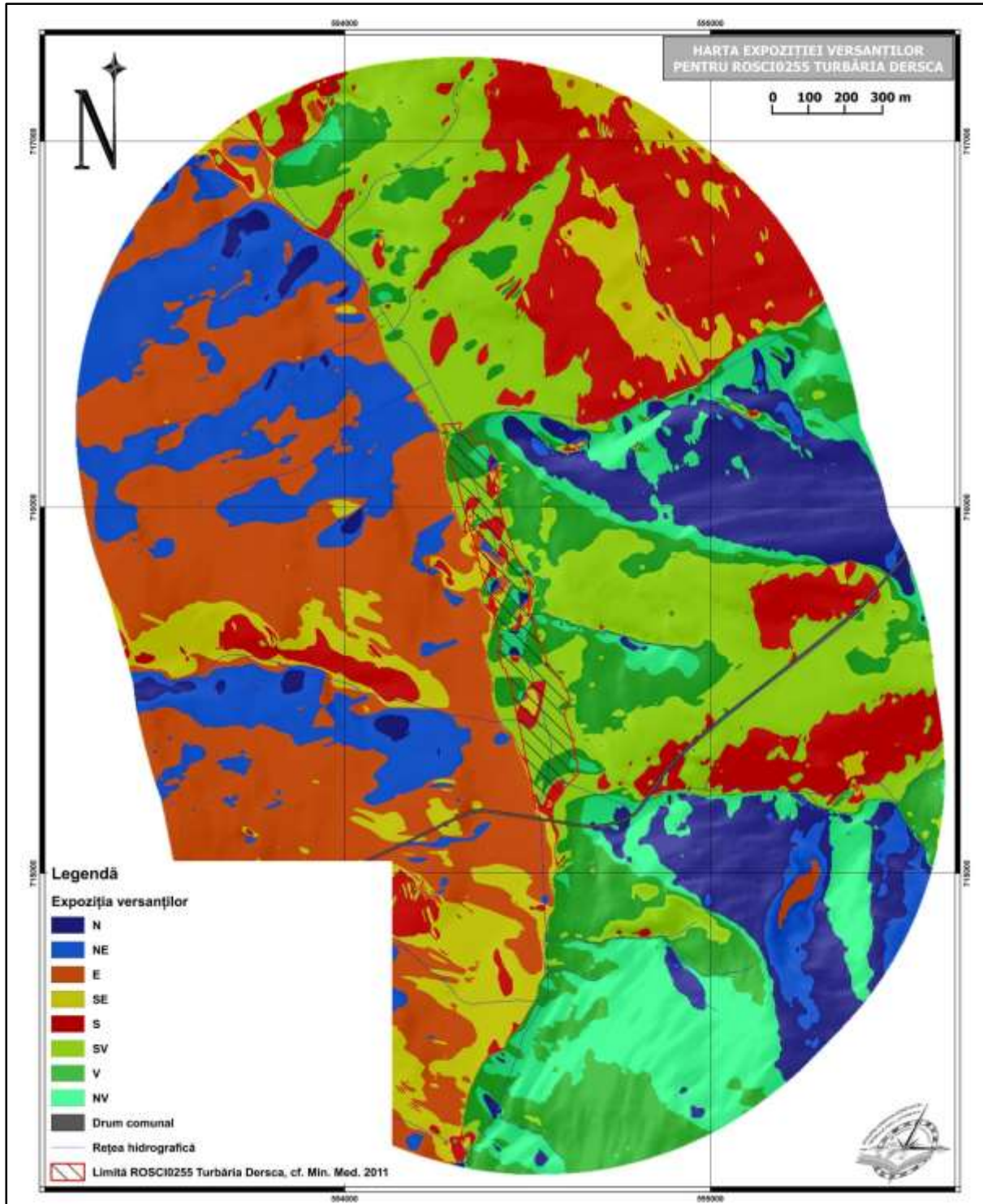

Harta geologică

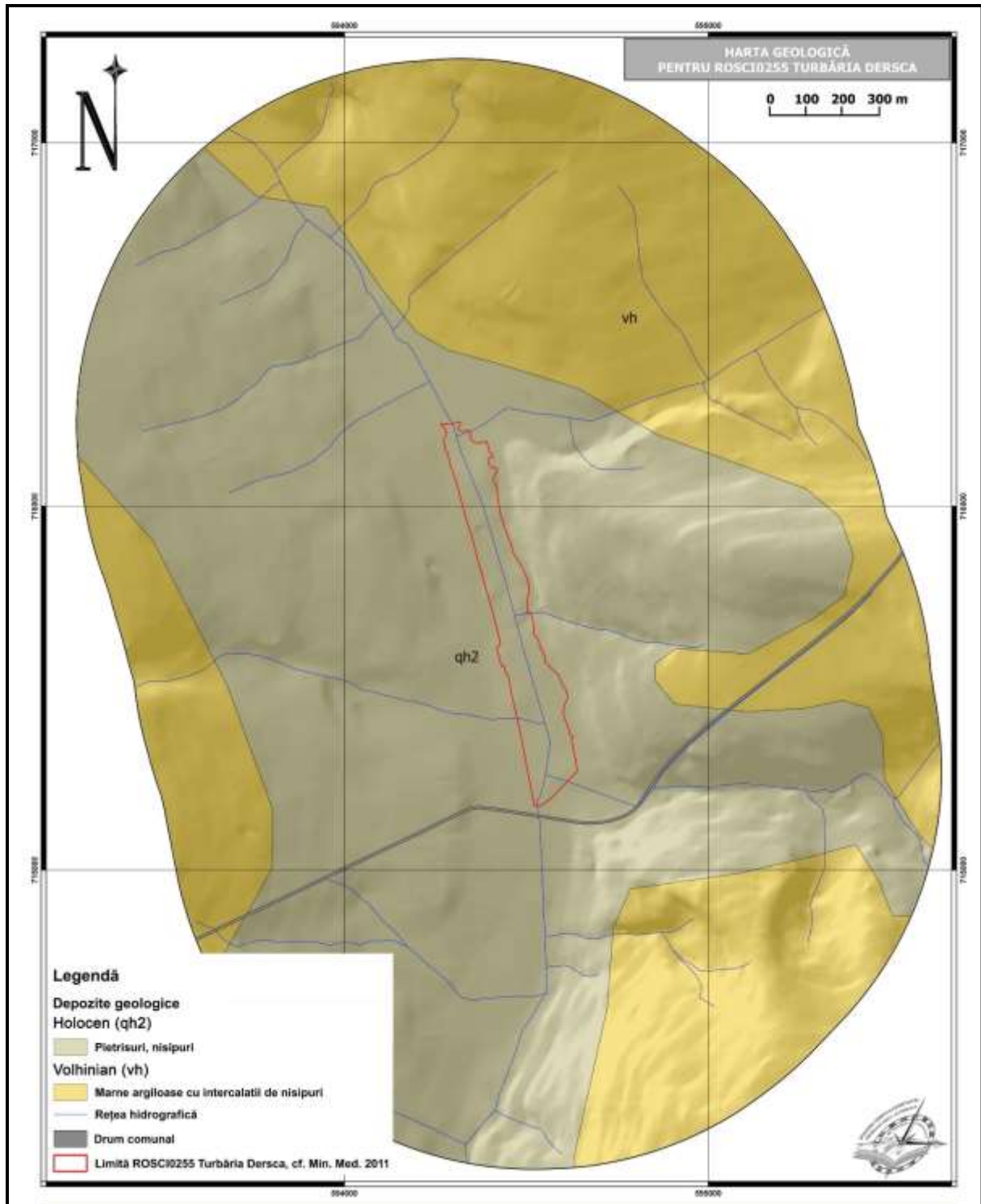

Harta rețelei hidrografice

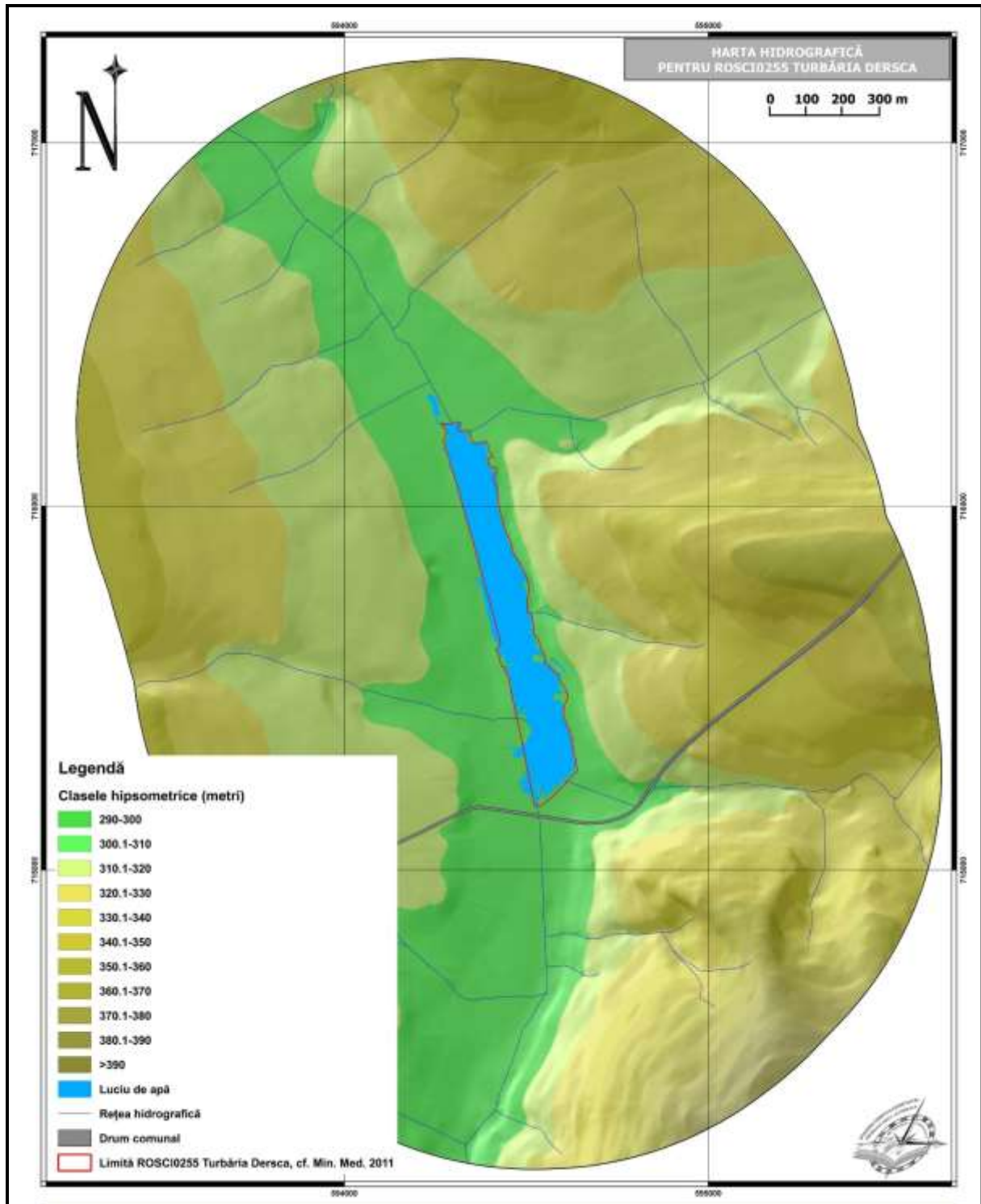

Harta precipitațiilor

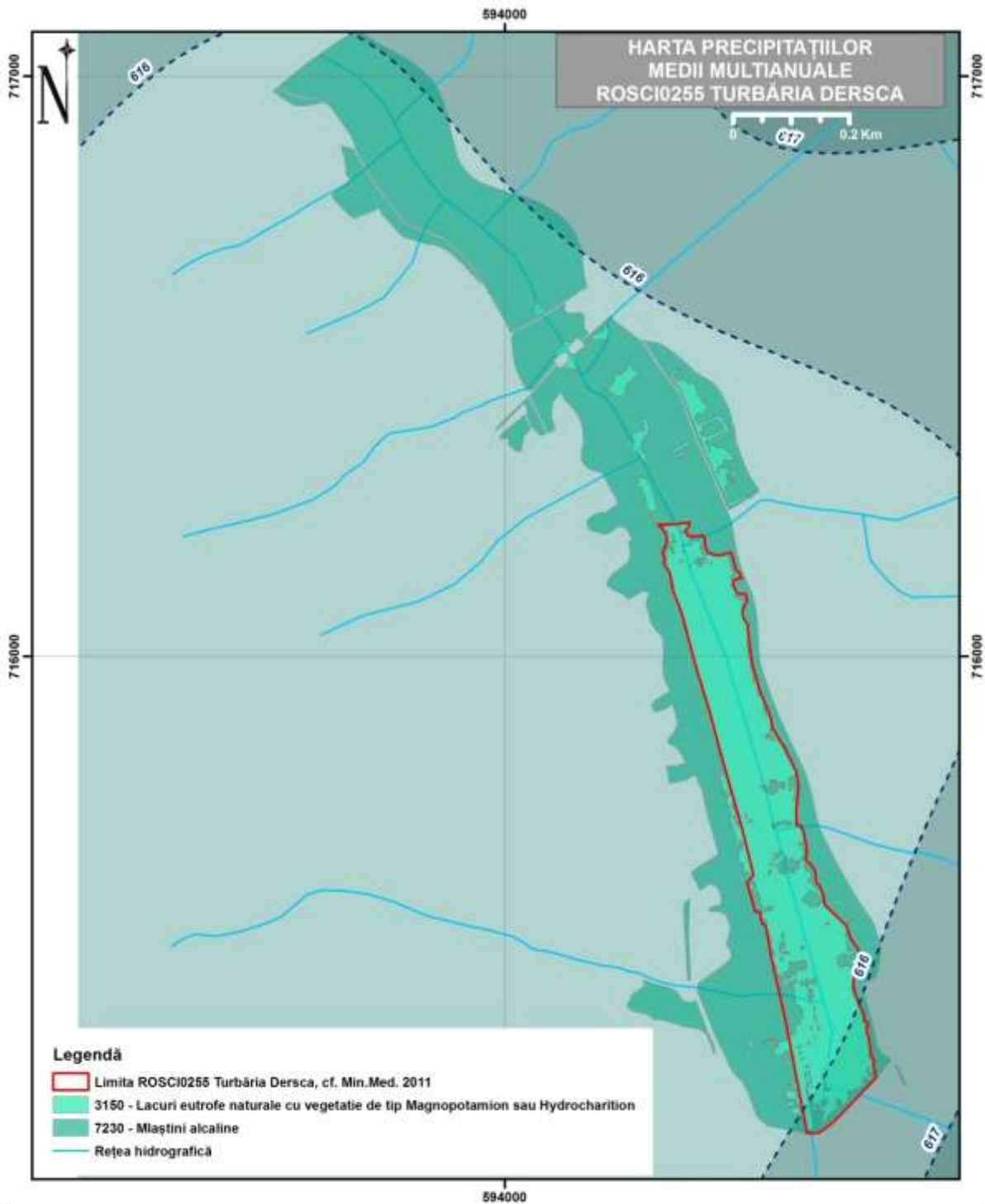

594000

Programul Operațional Sectorial Mediu 2007-2013 - Axa prioritară 4
Identificarea și localizarea în teren a tipurilor de habitate, cartografierea siturilor, realizarea hărților
și a bazelor de date privind distribuția speciilor de habitate,
a speciilor de plante și animale de interes comunitar și național din cadrul proiectului
PLANURI DE MANAGEMENT PENTRU SITURILE NATURA 2000: ROSCI0255, ROSCI0291, ROSPA0049
Program Operațional Sectorial de Mediu - POS MEDIU
COD SMIS-CSNR 42478

Sistemul de proiecție: Stereografic 1970
Proiecția: Dublu Stereografică
Stereoid: Krassovski 1940

Harta solurilor

