

Anexa nr. 11 la Planul de management

Harta ecosistemelor

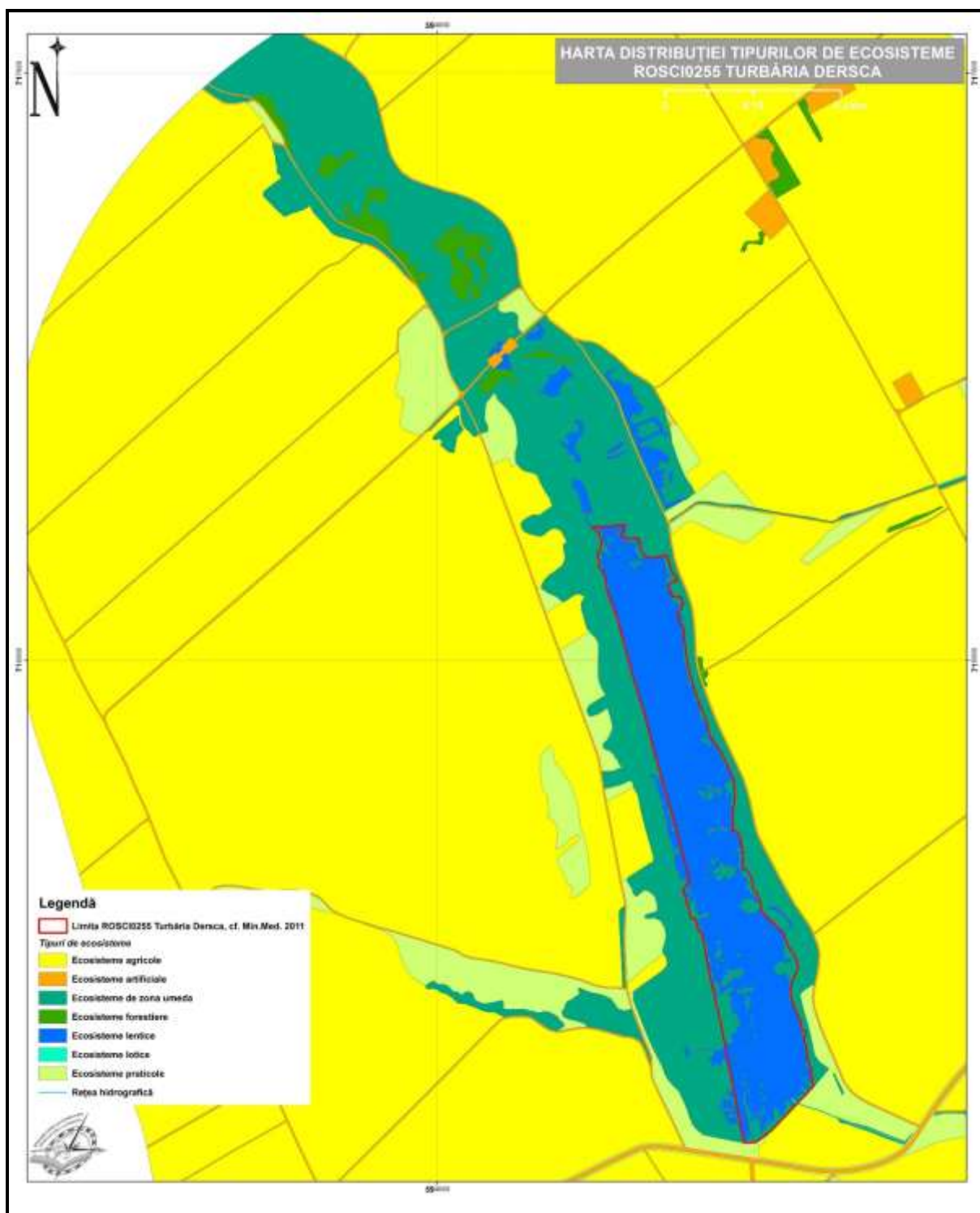

Anexa nr. 12 la Planul de management

Distribuția habitatului 3150

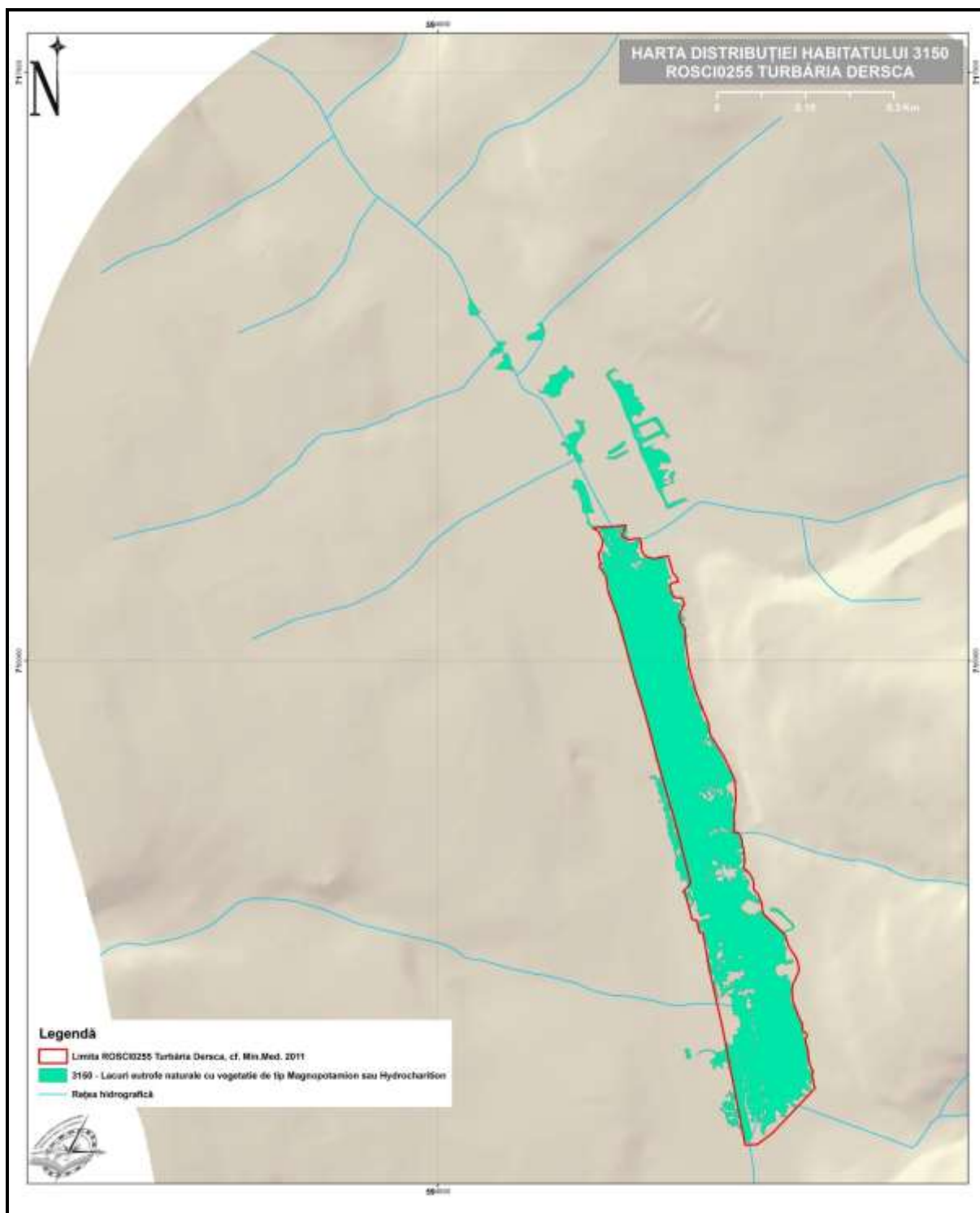

Anexa nr. 13 la Planul de management

Harta distribuției habitatelor

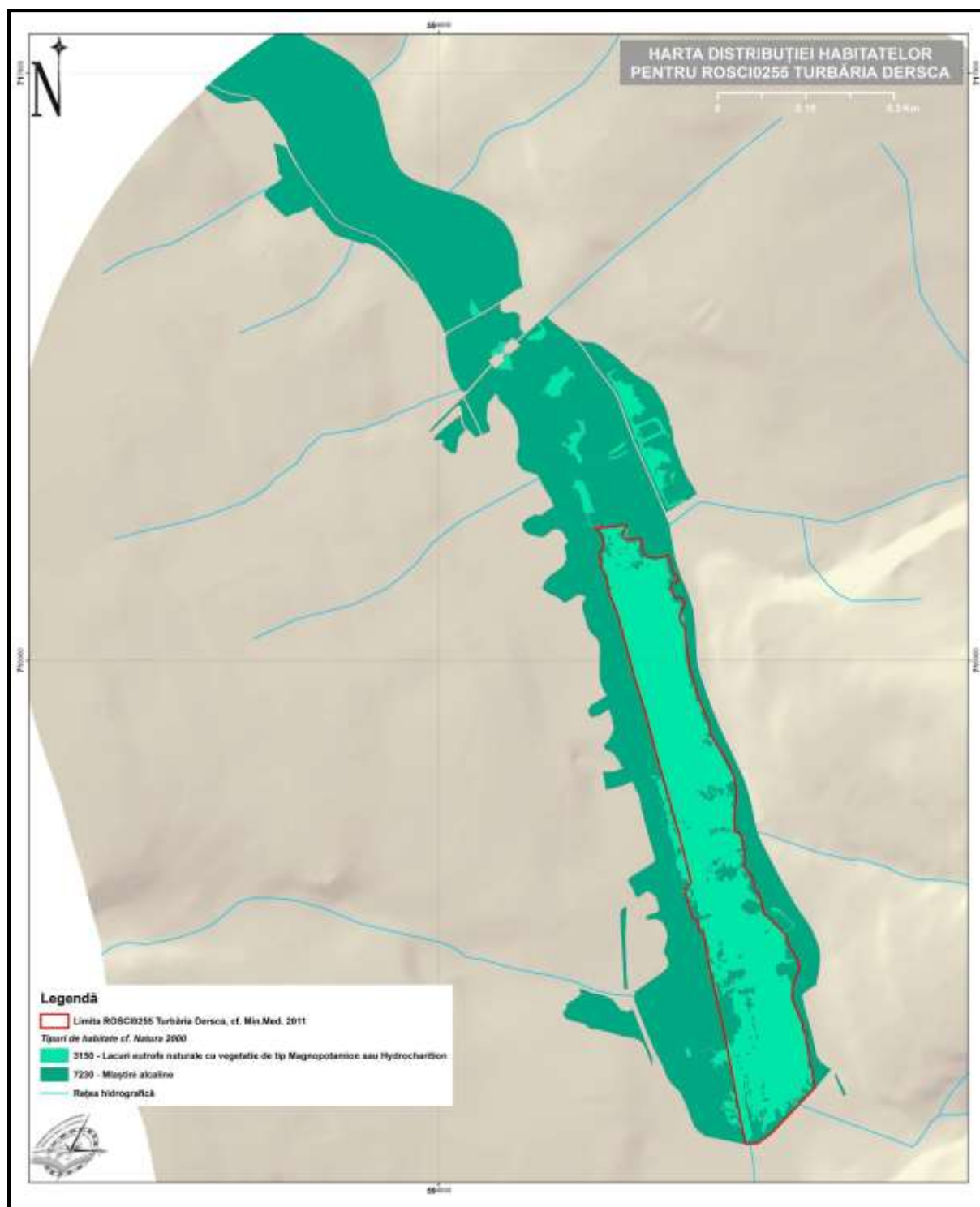

Harta distribuției habitatului 7230

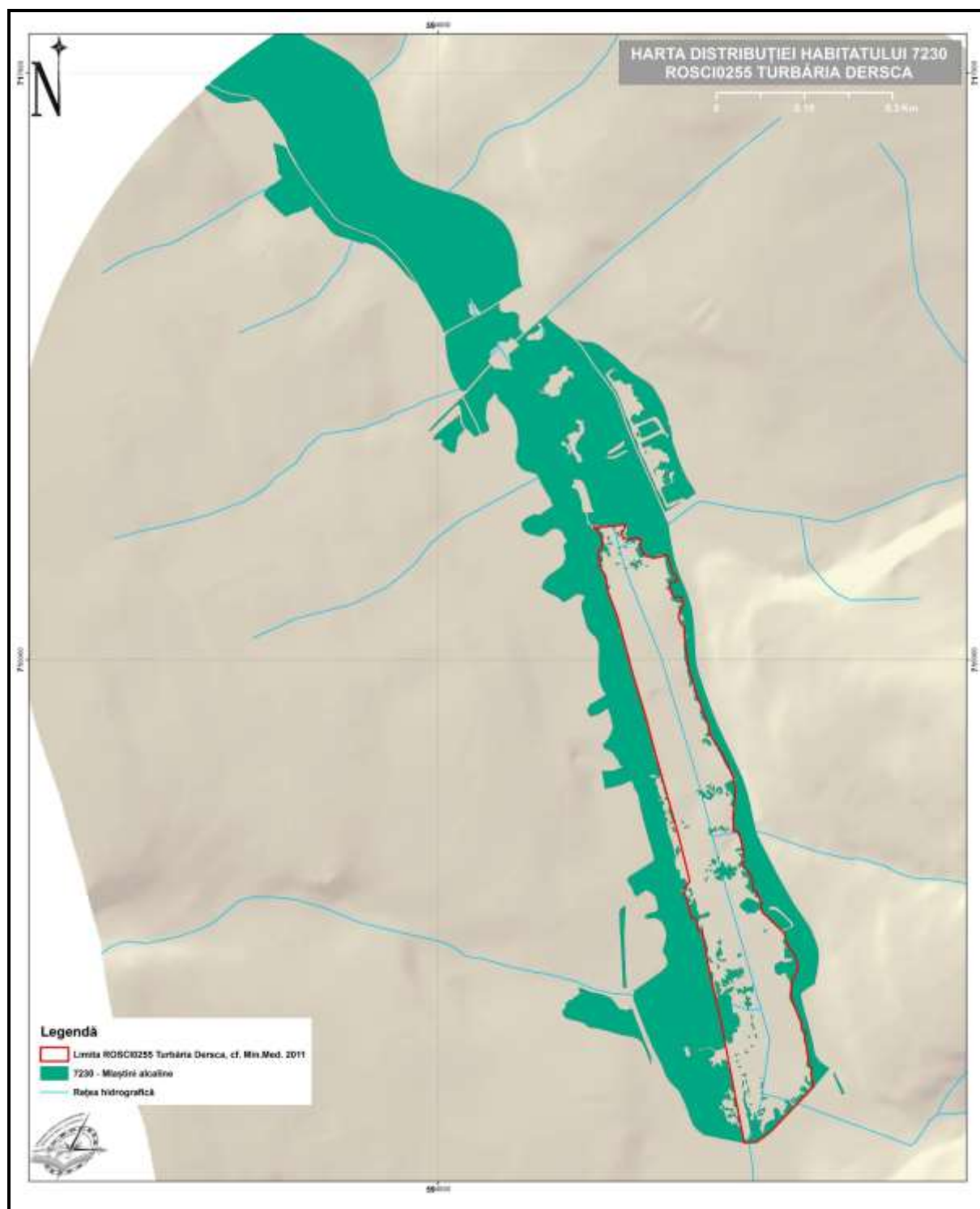

Anexa nr. 15 la Planul de management

Habitate după clasificarea națională

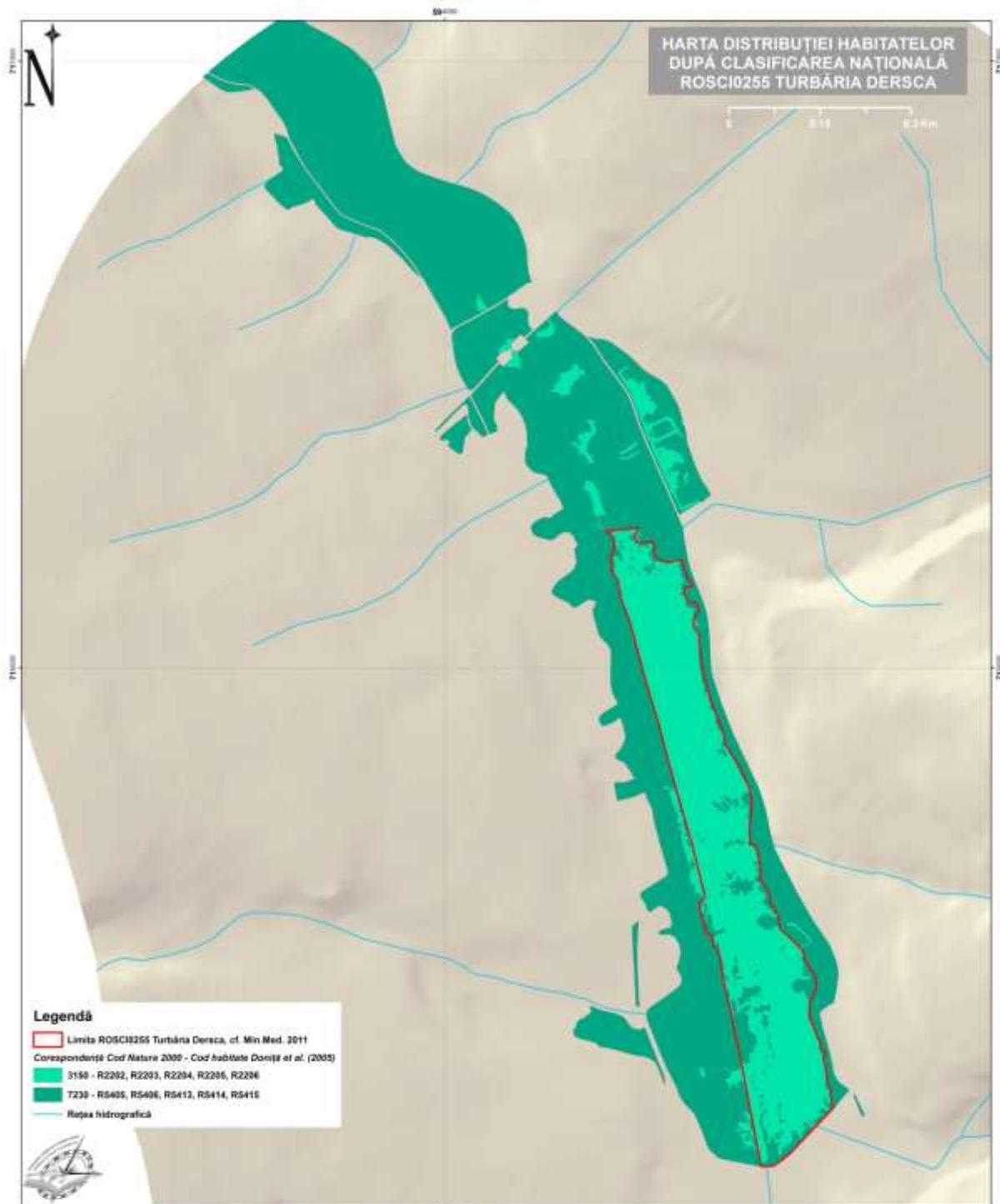

Hartă realizată pe baza:
1. vectorilor din distribuția habitatelor,
2. rețeauă hidrografică.



Programul Operațional Sectorial Mediu 2007-2013 - Axa prioritară 4
Identificarea și localizarea în teren a tipurilor de habitate, cartografierea acestora, realizarea hărților
și a bazelor de date privind distribuția tipurilor de habitate,
a speciilor de plante și animale de interes comunitar și național din cadrul proiectului
PLANUL DE MANAGEMENT PENTRU SITURILE NATURALE 2006, ROSCI0255, ROSCI0261, ROSCI0269
Program Operațional Sectorial de Mediu - PDS MEDU
COD SMIS-CMIR 52475

Coordonatori științifici:
Experti Sistemul Informațional Geografic:
Cristina Căstănelu, STIU, IIRRI, Adrian URSU
Răzvan Popescu, S.I.G.
Răzvan POPESCU, Andrei EGREA,
Ada MIHA, PATRICK, Daniel IONU, NICOLAE,
Dan Adrian DUMITRĂȘ, Ioana CRĂCIUN,
Pavel CRĂCIUN, Valeriu ISTRĂTE,
Daniela NAPOCĂ, Ioana TOMAȘCUC.

Sistemul de proiectare: Stereografic 1973
Proiecție: UTM, Sistemul de coordonate:
București, România 1989

Harta distribuției speciei *Angelica palustris*

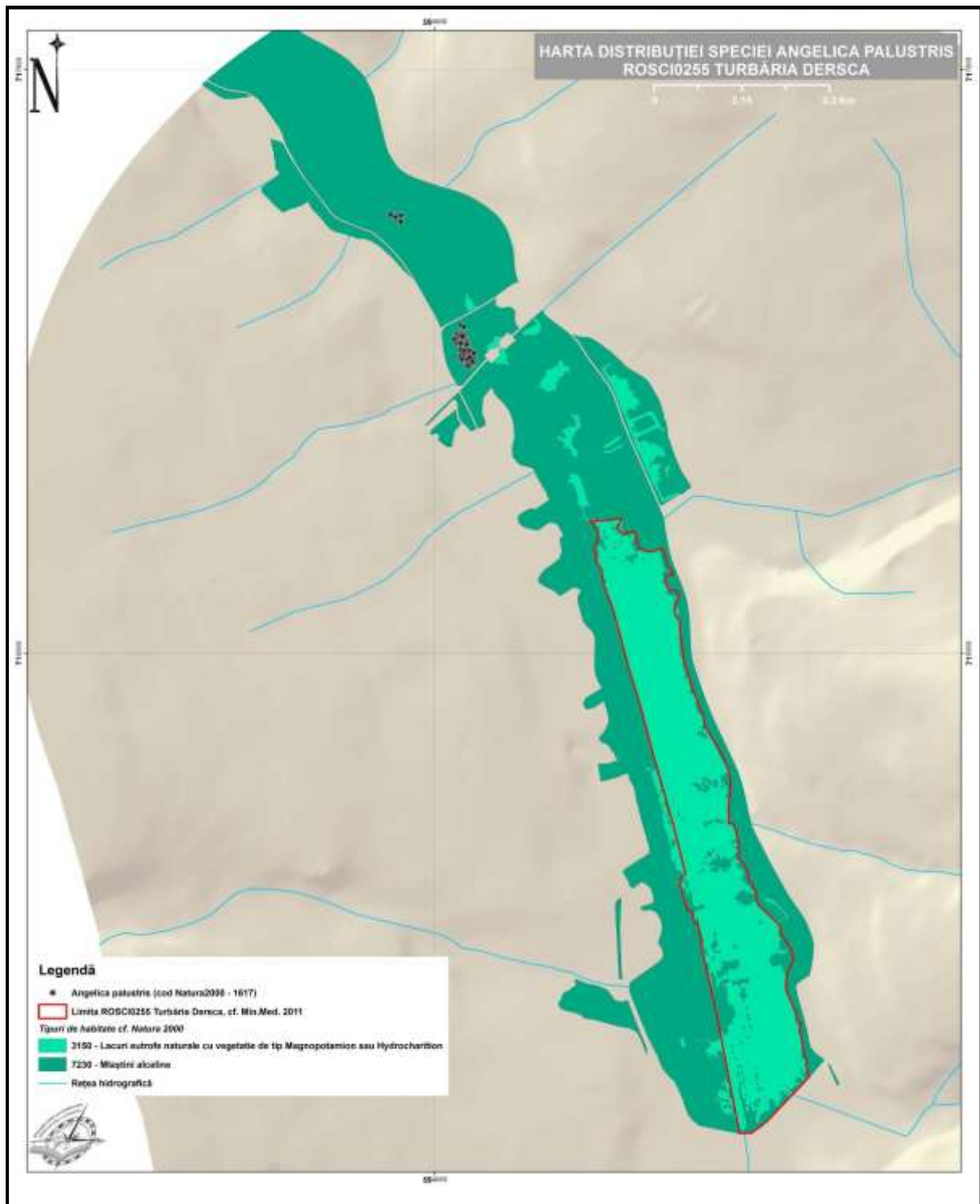

Harta distribuției speciei potențiale *Arytrura musculus*

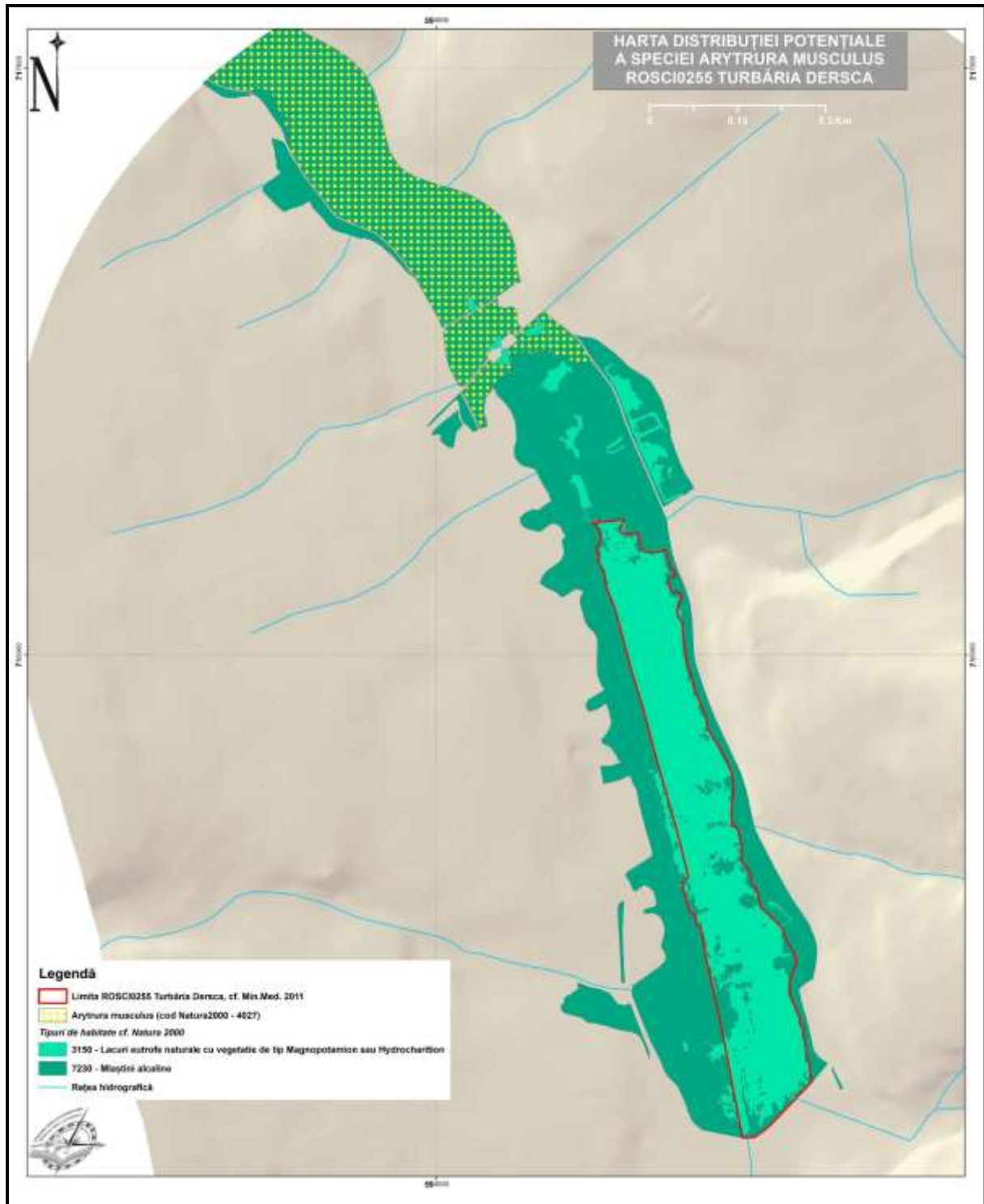

Distribuția speciei *Lycaena dispar*

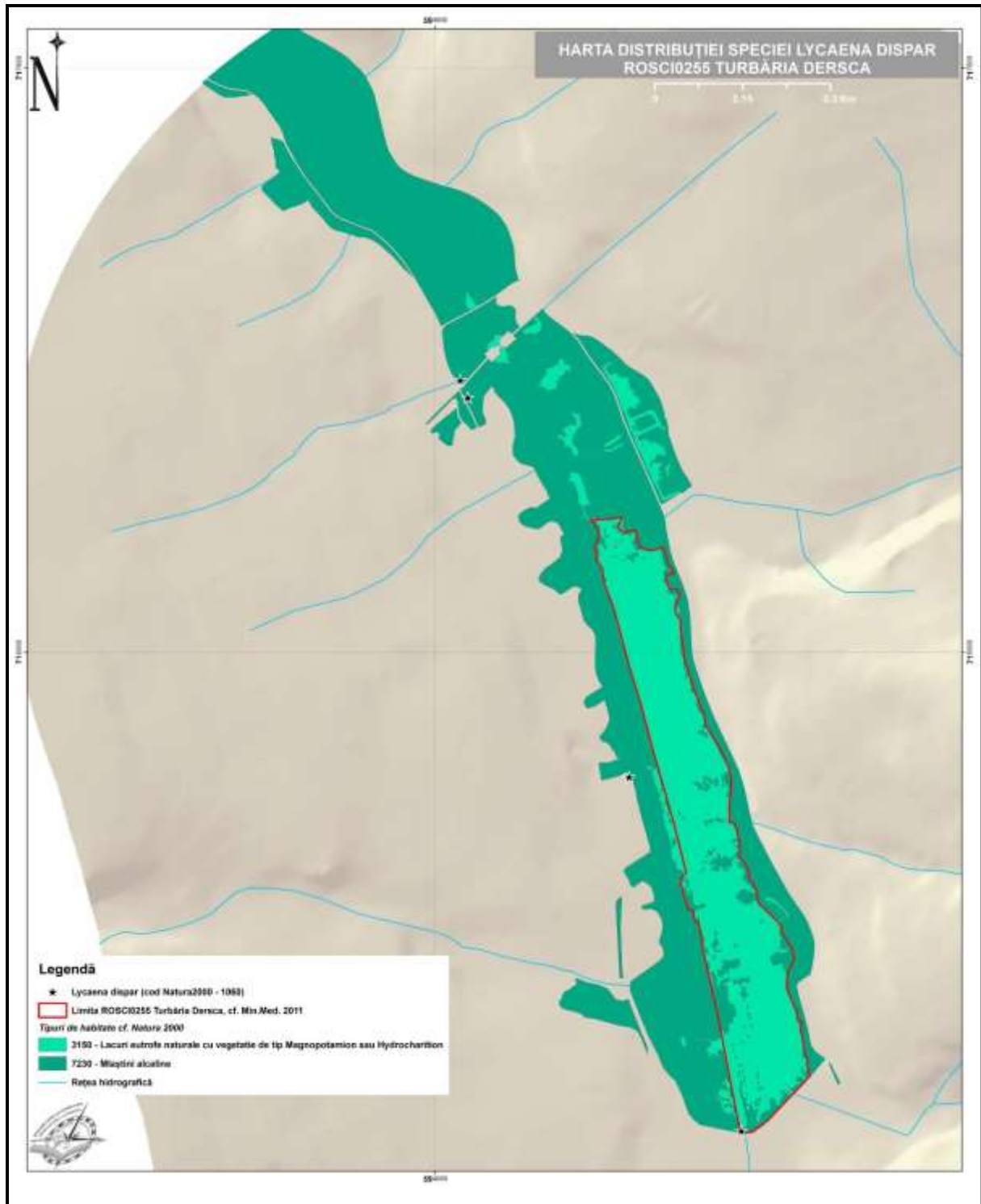

Harta modului de utilizare a terenurilor

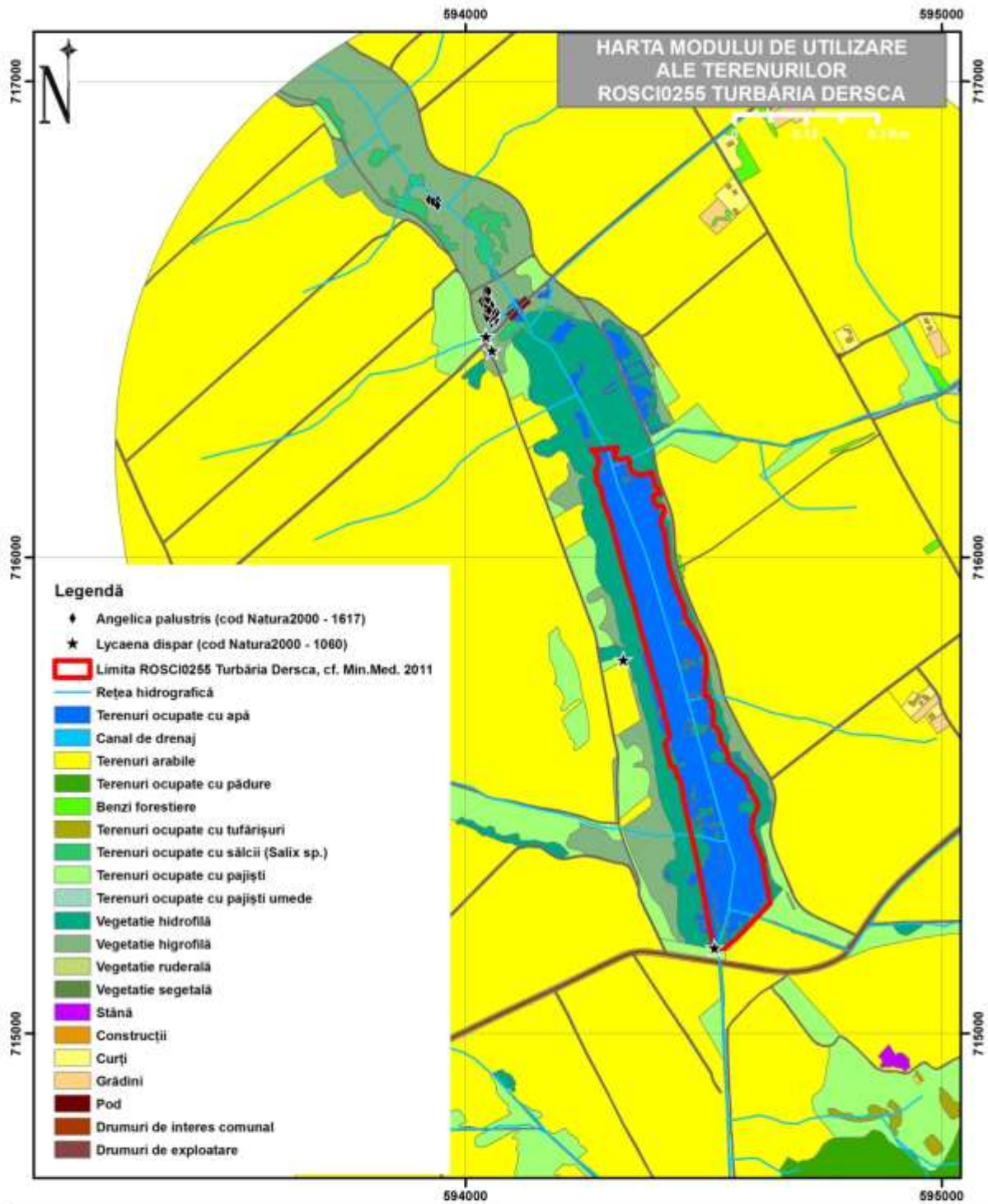

Harta realizată pe baza:
1. vectorului cu modul de utilizare ale terenurilor.

Programul Operațional Sectorial Mediu 2007-2013 - Axă prioritară 4
Identificarea și localizarea în teren a surselor de habitate, cartografierea surselor, realizarea hărților și a bazelor de date privind distribuția tipurilor de habitate, a speciilor de plante și animale de interes comunitar și național din cadrul proiectului
PLANURI DE MANAGEMENT PENTRU SITURILE NATURA 2000: ROSCI0255, ROSCI0291, ROSPA0048
Program Operațional Sectorial de Mediu - POS MEDIU
COD SMIS-CSNR 42478

Coordonatori echipă:
Experti Sisteme Informatică Geografică:
Cristian Constantin STOLERIU, Adrian URSU
Echipa expert S.I.G.
Bogdan ROȘCA, Andrei ENEA,
Alin MIHU-PINTILIE, Cristi Ionuț NICU,
Dan Adrian CHELARU, Iulian IORDACHE,
Pavel ICHIM, Veselica ISTRATE,
Oana HAPCIUC, Ioana TOMAȘCIUC.

Sistemul de proiecție: Stereografic 1970
Proiecția: Dublu Stereografică
Sferoid: Krasovski 1940

Harta presiunilor 1

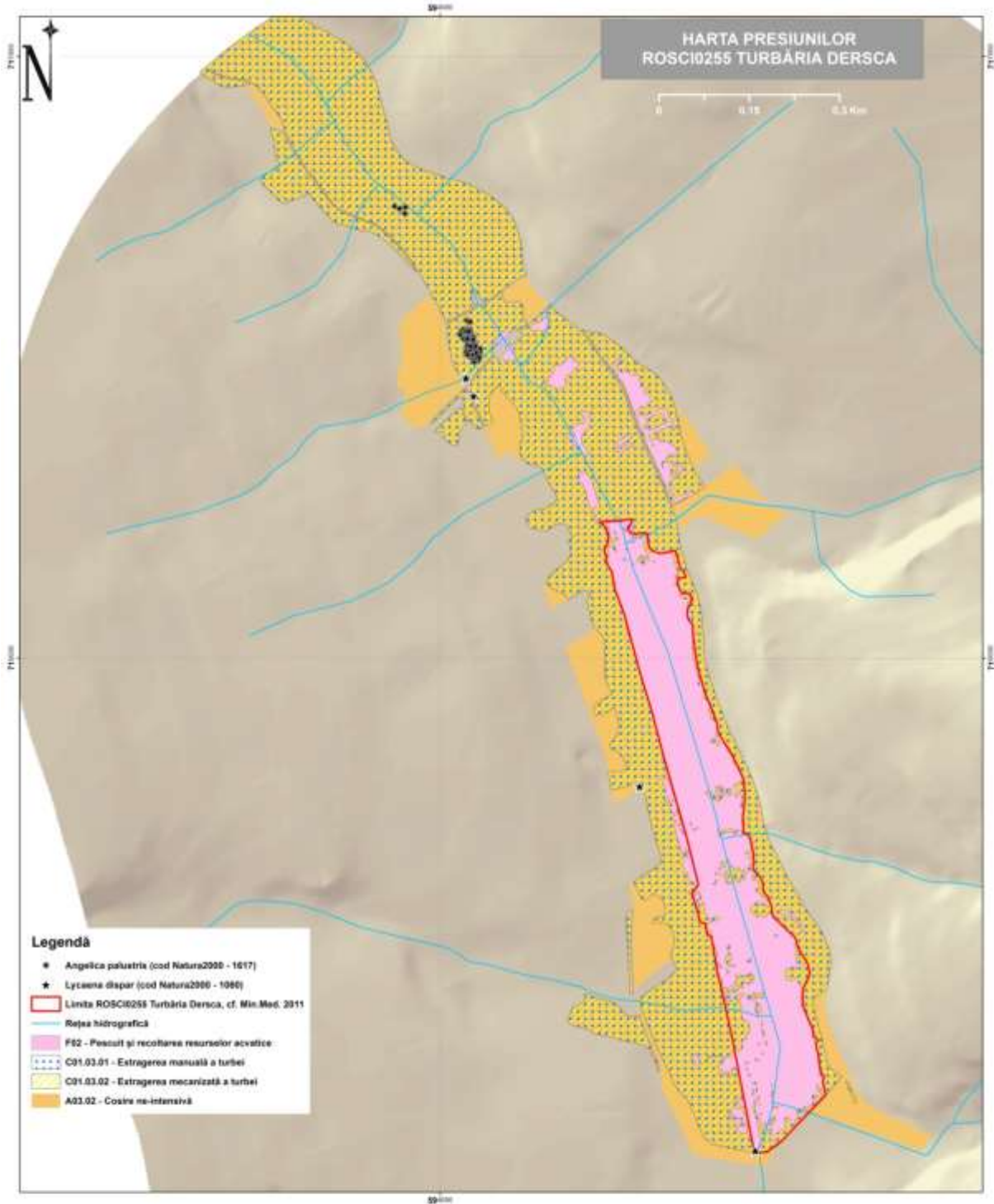

Harta realizată pe baza:
1. vectorilor cu presiuni,
2. rasterului cu umbrele.



Programul Operațional Sectorial Mediu 2007-2013 - Axa prioritară 4
Identificarea și localizarea în teren a riscurilor de habitate, cartografierea altitudinală, realizarea hărților
și a bazelor de date privind distribuția habitatelor de turbitate,
a speciilor de plante și animale de interes comunitar și național din cadrul proiectului
PLANUL DE MANAGEMENT PENTRU SITURILE NATURALE 2000: ROSCI0255, ROSCI0261, ROSF00048
Proiectul Național Incalzit de Nord - POB MEDIU
COD 588/2008/42476

Coordonator științific:
Căpitan Danușă Elena Maria Ștefănescu
Căpitan Constantin ȘTEFĂNESCU, Anon Anon
Ștefan Ștefan ȘTEFĂNESCU, Anon ANON
Bogdan ROȘCA, Anon ANON
Andrei MARUȘINȘTE, Căpitan ȘTEFĂNESCU
Dan Anon ȘTEFĂNESCU, Ștefan ȘTEFĂNESCU,
Pavel CĂMĂȘ, Ștefan ȘTEFĂNESCU
Daniela POPESCU, Ștefan ȘTEFĂNESCU

Sistemul de proiectare: Monografic 100
Proiecție: Datum București
Sistemul de coordonate: 1956

