

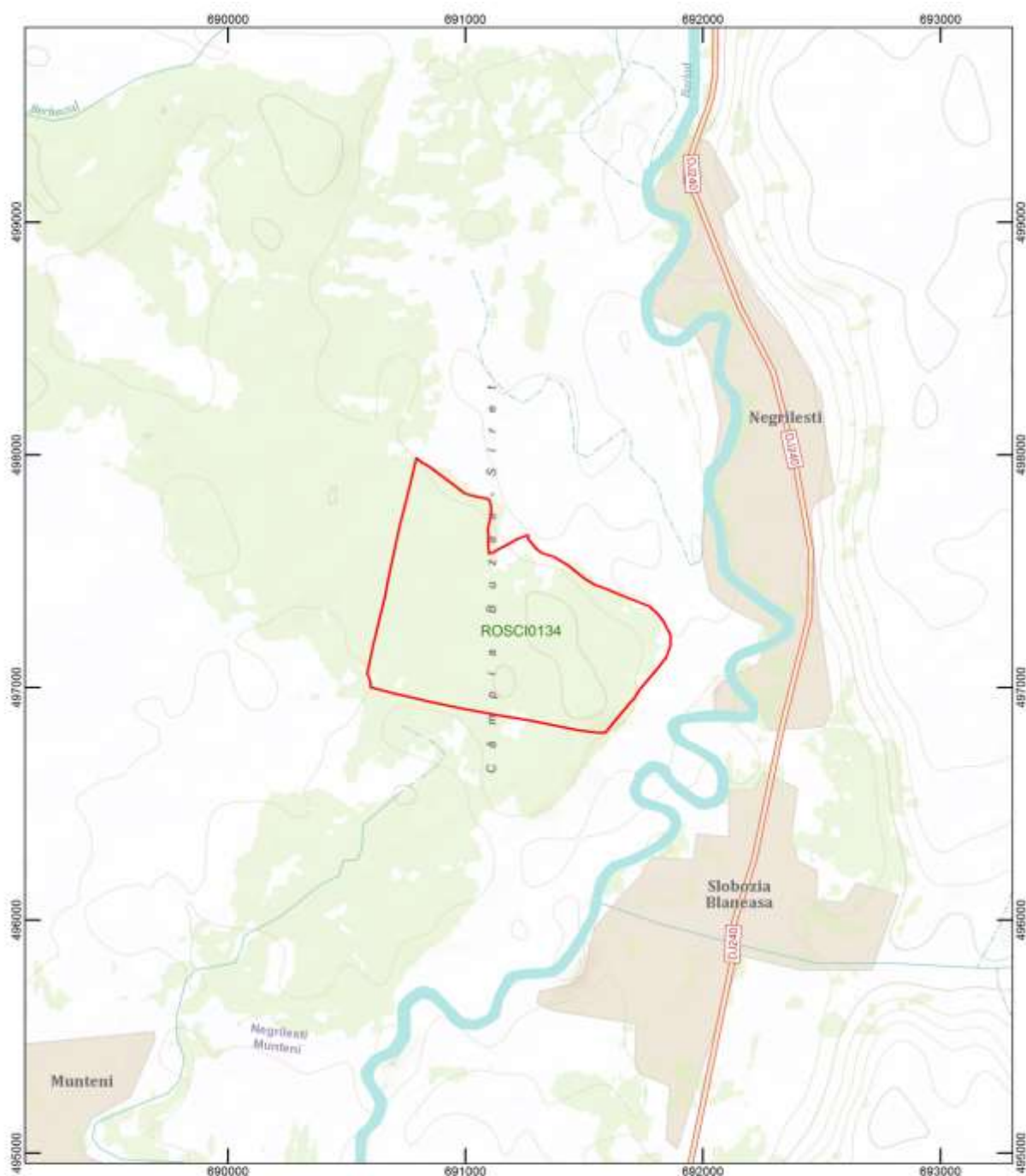

## Anexa nr. 1 la Planul de management



### Legenda

Limită ROSCI0134 - Pădurea Balta - Munteni

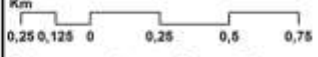
Sursa: Cadastru comuna Negriștii  
Harta topografică România 1:25000

|   |   |   |  |                       |
|---|---|---|--|-----------------------|
| <b>Titlu:</b><br><br><b>Limitele<br/>ariei naturale protejate<br/>ROSCI0134<br/>Pădurea Balta - Munteni</b> | <b>Scara</b><br>Km<br><br>Sistem coordonate: Stereo 70 | <br><br><b>1:15.000</b> | <b>Desenat</b><br>TRIF CĂTĂLIN RĂZVAN            | Planșa<br><b>BM01</b> |
|   |   |   | <b>Verificat</b><br>PFA GEORGESCU V. PUIU LUCIAN | Format<br><b>A3</b>   |
|   |   |   | <b>Data: 25/09/2013</b>                          |                       |

Anexa nr. 2 la Planul de management

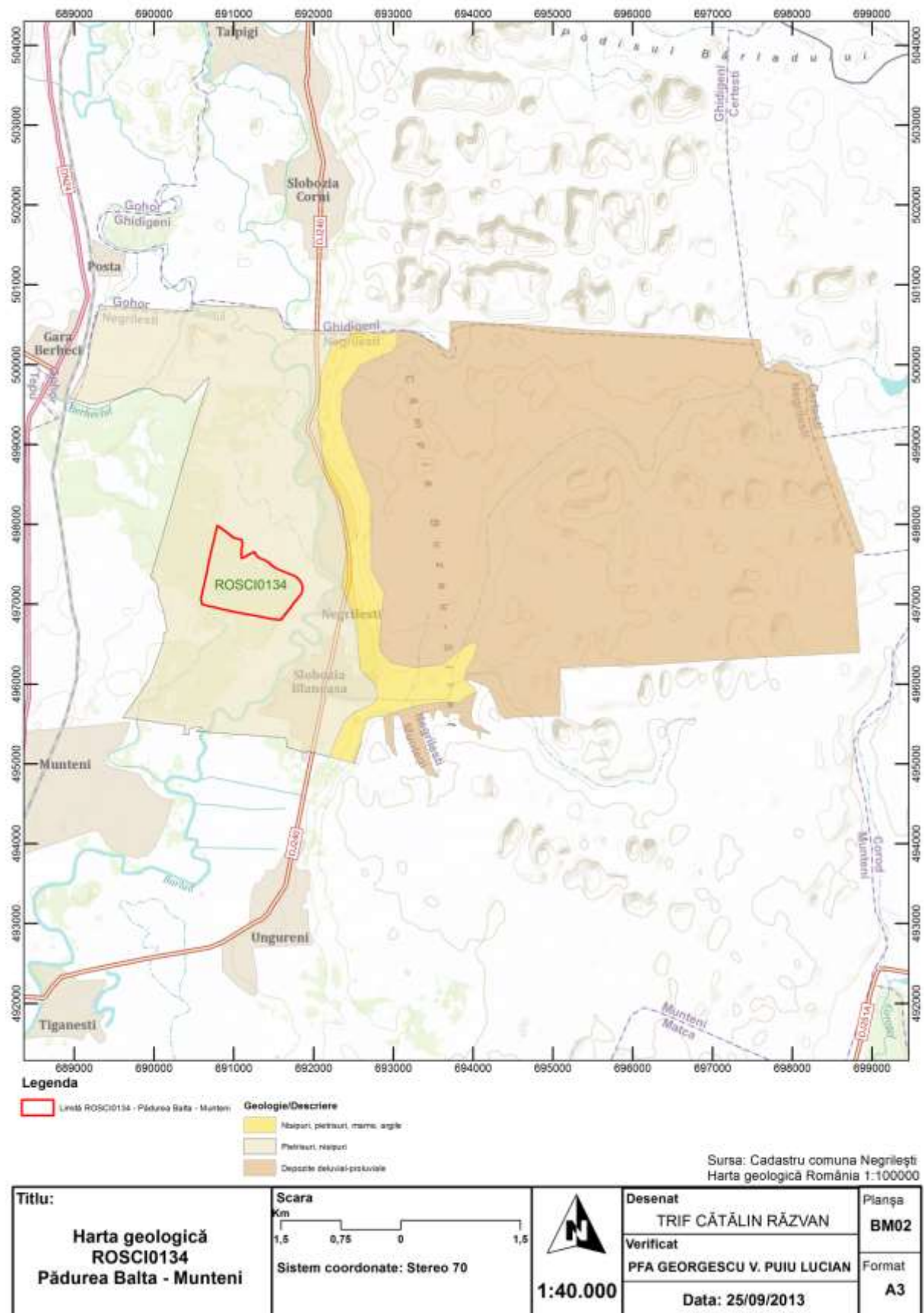

Anexa nr. 3 la Planul de management

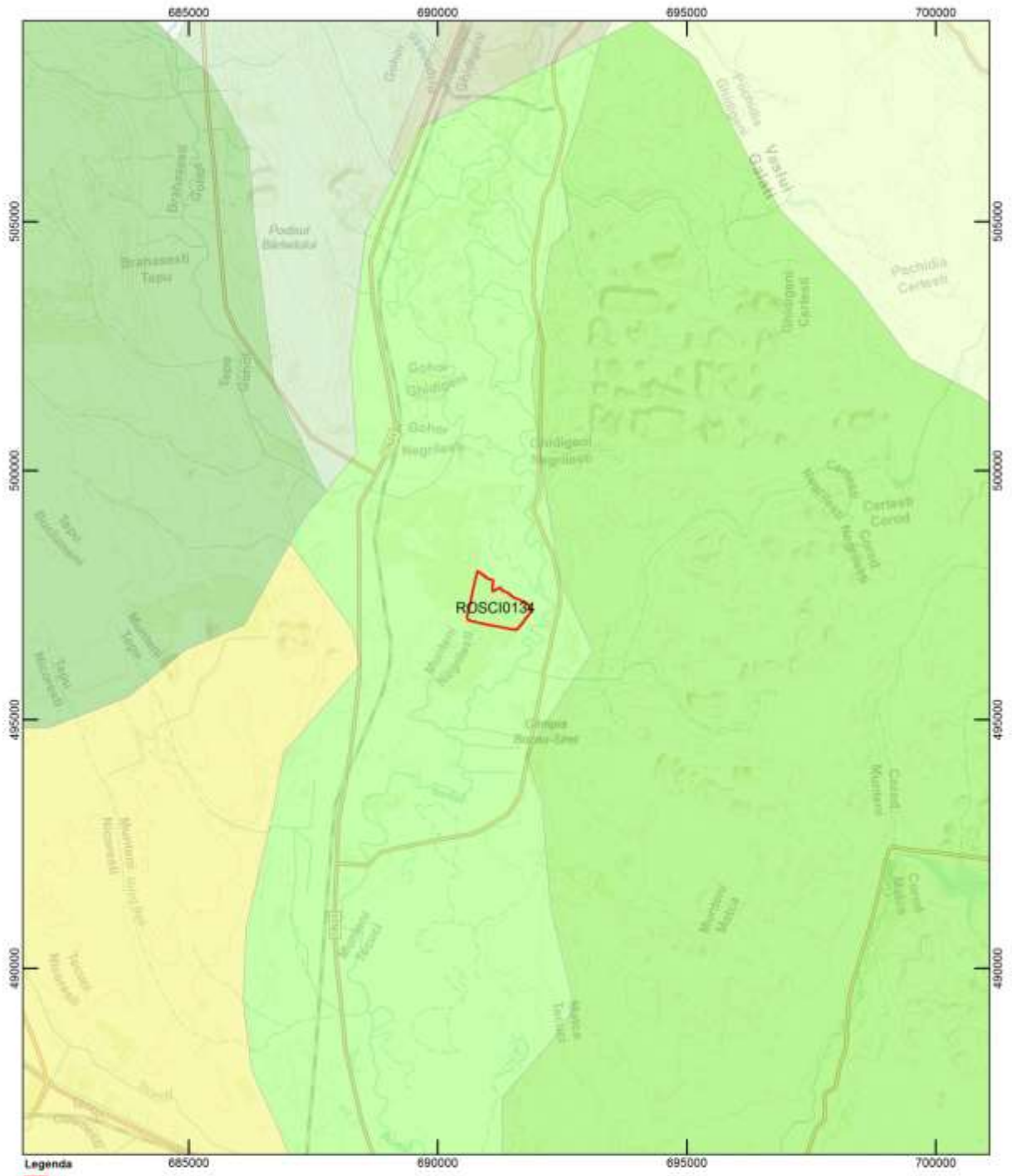

- Legenda**
- Limită ROSCI0134 - Pădurea Balta - Munteni
- Unități de relief**
- Colinele Balabanestiului
  - Culmea Hutănelui
  - Culmea Vîrianei
  - Culoarul Bârledului
  - Cîmpia Tecuciului de Est
  - Cîmpia Tecuciului de Vest
  - Lunca Bârledului

Sursa: Cadastru comuna Negrileşti  
Harta unităților de relief România 1:100000

|   |   |                        |                              |               |
|---|---|------------------------|------------------------------|---------------|
| <p><b>Titlu:</b></p> <p style="text-align: center;"><b>Harta unităților de relief<br/>ROSCI0134<br/>Pădurea Balta - Munteni</b></p> | <p><b>Scara</b></p> <p style="text-align: center;">Km<br/>2,5    1,25    0    2,5</p> <p>Sistem coordonate: Stereo 70</p> | <p><b>1:70.000</b></p> | <b>Desenat</b>               | <b>Planșa</b> |
|   |   |                        | TRIF CĂTĂLIN RĂZVAN          | <b>BM03</b>   |
|   |   |                        | <b>Verificat</b>             | <b>Format</b> |
|   |   |                        | PFA GEORGESCU V. PUIU LUCIAN | <b>A3</b>     |
|   |   |                        | <b>Data: 25/09/2013</b>      |               |



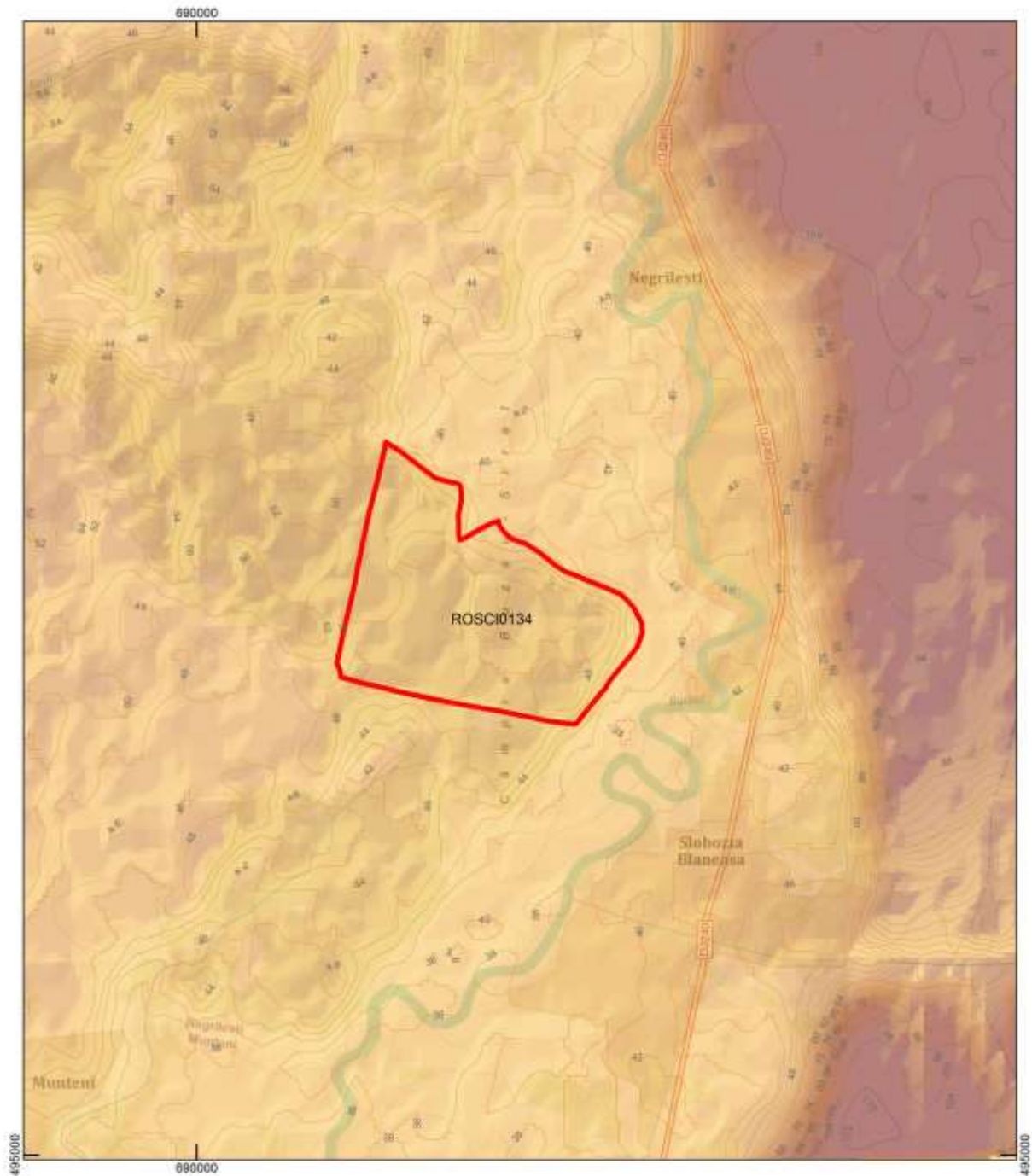

Anexa nr. 4 la Planul de management



**Legenda**

- Limită ROSCI0134 - Pădurea Balta - Munteni
- Curbe de nivel
- Modelul digital altimetric**  
metri  
Max: 113  
Min: 36

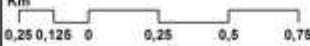
Sursa: Cadastru comuna Negriilești  
Harta topografică România 1:25000

|  |   |  |                                       |                       |
|--|---|--|---------------------------------------|-----------------------|
| <b>Titlu:</b><br>Harta curbelor de nivel<br>și punctelor de cotă<br>ROSCI0134<br>Pădurea Balta - Munteni | <b>Scara</b><br><br>Sistem coordonate: Stereo 70 | <br><b>1:15.000</b> | <b>Desenat</b><br>TRIF CĂTĂLIN RĂZVAN | Planșa<br><b>BM04</b> |
|  | <b>Verificat</b><br>PFA GEORGESCU V. PUIU LUCIAN  |  | Format<br><b>A3</b>                   |                       |
|  | <b>Data: 25/09/2013</b>   |  |                                       |                       |

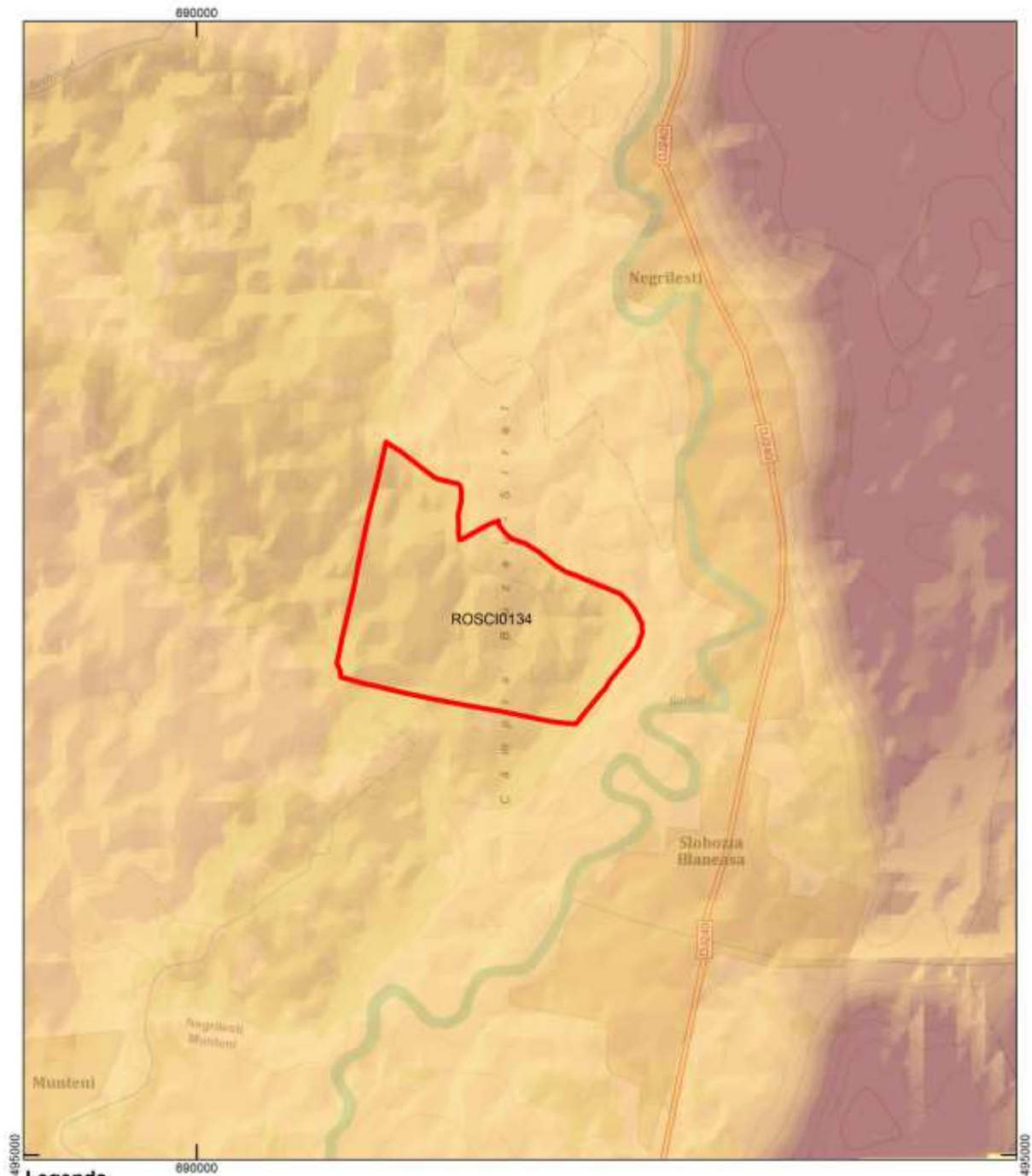

**Legenda**

Limită ROSCI0134 - Pădurea Balta - Munteni

**Modelul digital altimetric**



Sursa: Cadastru comuna Negriștii  
Harta topografică România 1:25000

|   |  |                     |  |                |
|---|--|---------------------|--|----------------|
| <b>Titlu:</b><br>Modelul digital altimetric<br>ROSCI0134<br>Pădurea Balta - Munteni | <b>Scara</b><br><br>Sistem coordonate: Stereo 70 | <br><b>1:15.000</b> | <b>Desenat</b><br>TRIF CĂTĂLIN RĂZVAN            | Planșa<br>BM05 |
|   |  |                     | <b>Verificat</b><br>PFA GEORGESCU V. PUIU LUCIAN | Format<br>A3   |
|   |  |                     | <b>Data: 25/09/2013</b>                          |                |

Anexa nr. 6 la Planul de management

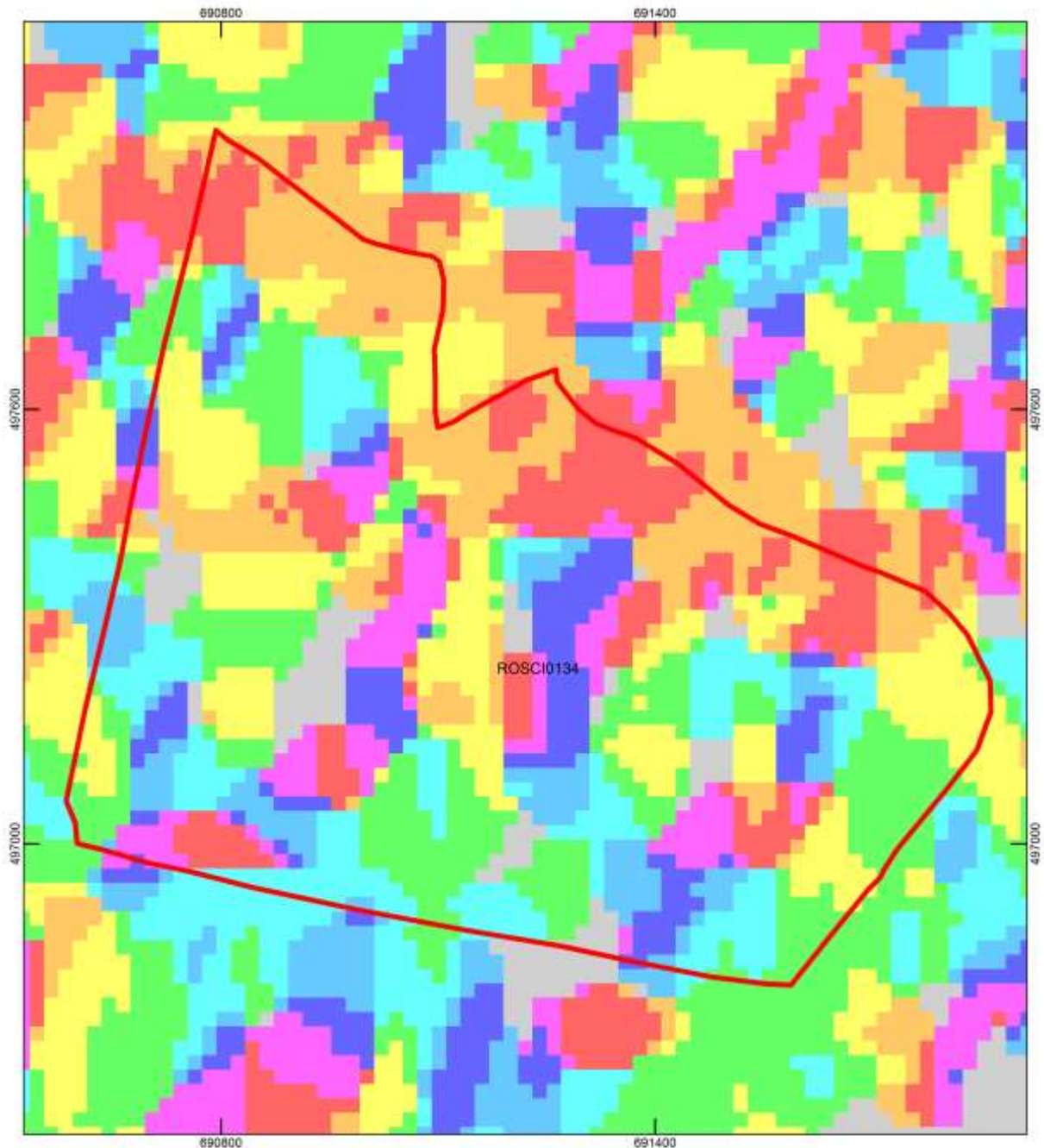

- Legenda**
- Limita ROSCI0134 - Pădurea Balta - Munteni
- Expoziția versanților**
- Relativ plat
  - Nord
  - Nord-Est
  - Est
  - Sud-Est
  - Sud
  - Sud-Vest
  - Vest
  - Nord-Vest
  - Nord

Sursa: Cadastru comuna Negriilești  
Harta topografică România 1:25000

|  |  |                        |  |                       |
|--|--|------------------------|--|-----------------------|
| <b>Titlu:</b><br><br><b>Harta expoziției versanților<br/>ROSCI0134<br/>Pădurea Balta - Munteni</b> | <b>Scara</b><br><br>Km<br>0,15 0,075 0 0,15<br><b>Sistem coordonate: Stereo 70</b> | <br><br><b>1:5.000</b> | <b>Desenat</b><br>TRIF CĂTĂLIN RĂZVAN            | Planșa<br><b>BM06</b> |
|  |  |                        | <b>Verificat</b><br>PFA GEORGESCU V. PUIU LUCIAN | Format<br><b>A3</b>   |
|  |  |                        | <b>Data: 25/09/2013</b>                          |                       |



Anexa nr. 7 la Planul de management

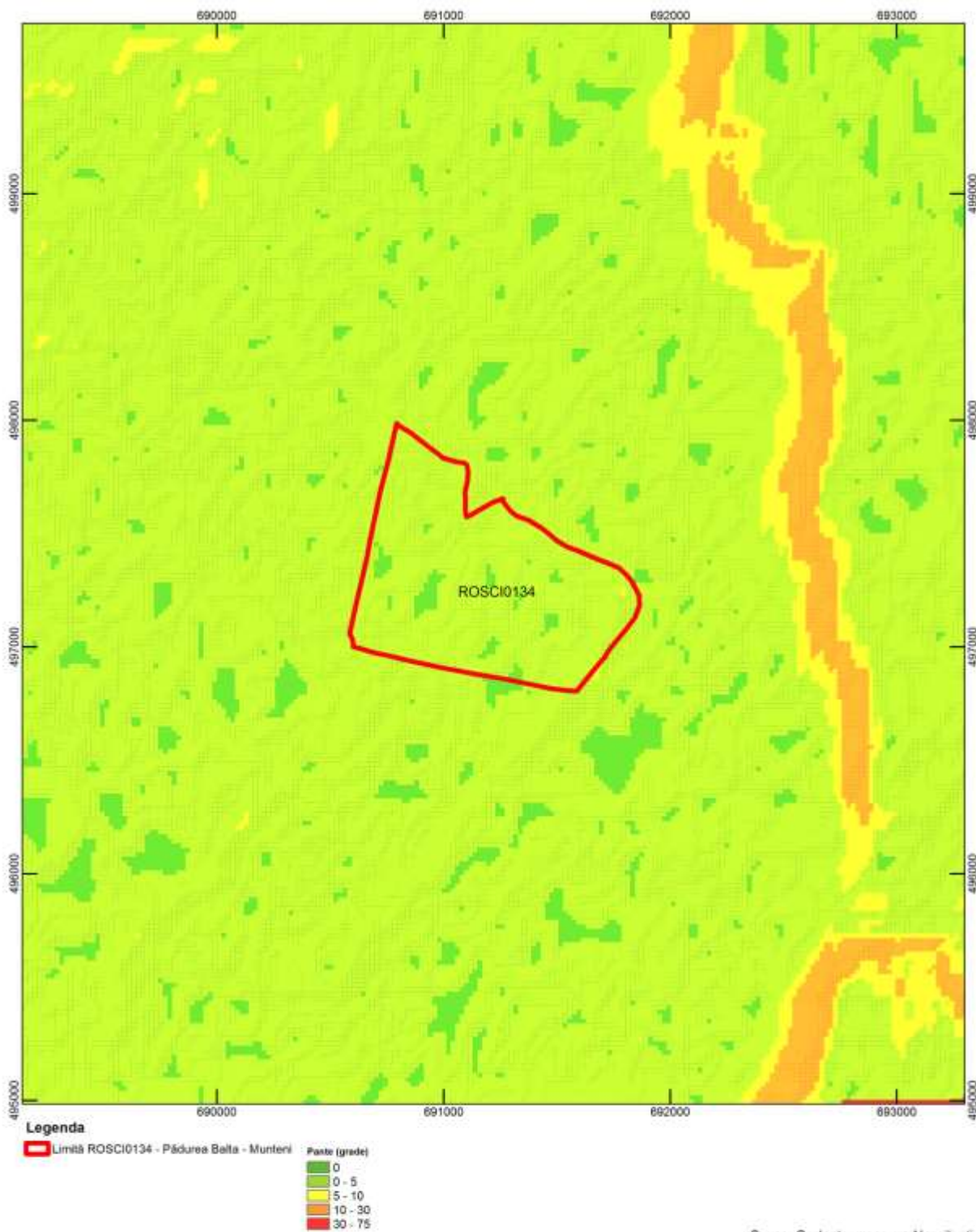

|   |   |  |  |                |
|---|---|--|--|----------------|
| <b>Titlu:</b><br>Harta expoziției versanților<br>ROSCI0134<br>Pădurea Balta - Munteni | <b>Scara</b><br>Km<br>0,55   0,275   0   0,55<br>Sistem coordonate: Stereo 70 | <br><b>1:15.000</b> | <b>Desenat</b><br>TRIF CĂTĂLIN RĂZVAN            | Planșa<br>BM07 |
|   |   |  | <b>Verificat</b><br>PFA GEORGESCU V. PUIU LUCIAN | Format<br>A3   |
|   |   |  | Data: 25/09/2013                                 |                |

Anexa nr. 8 la Planul de management

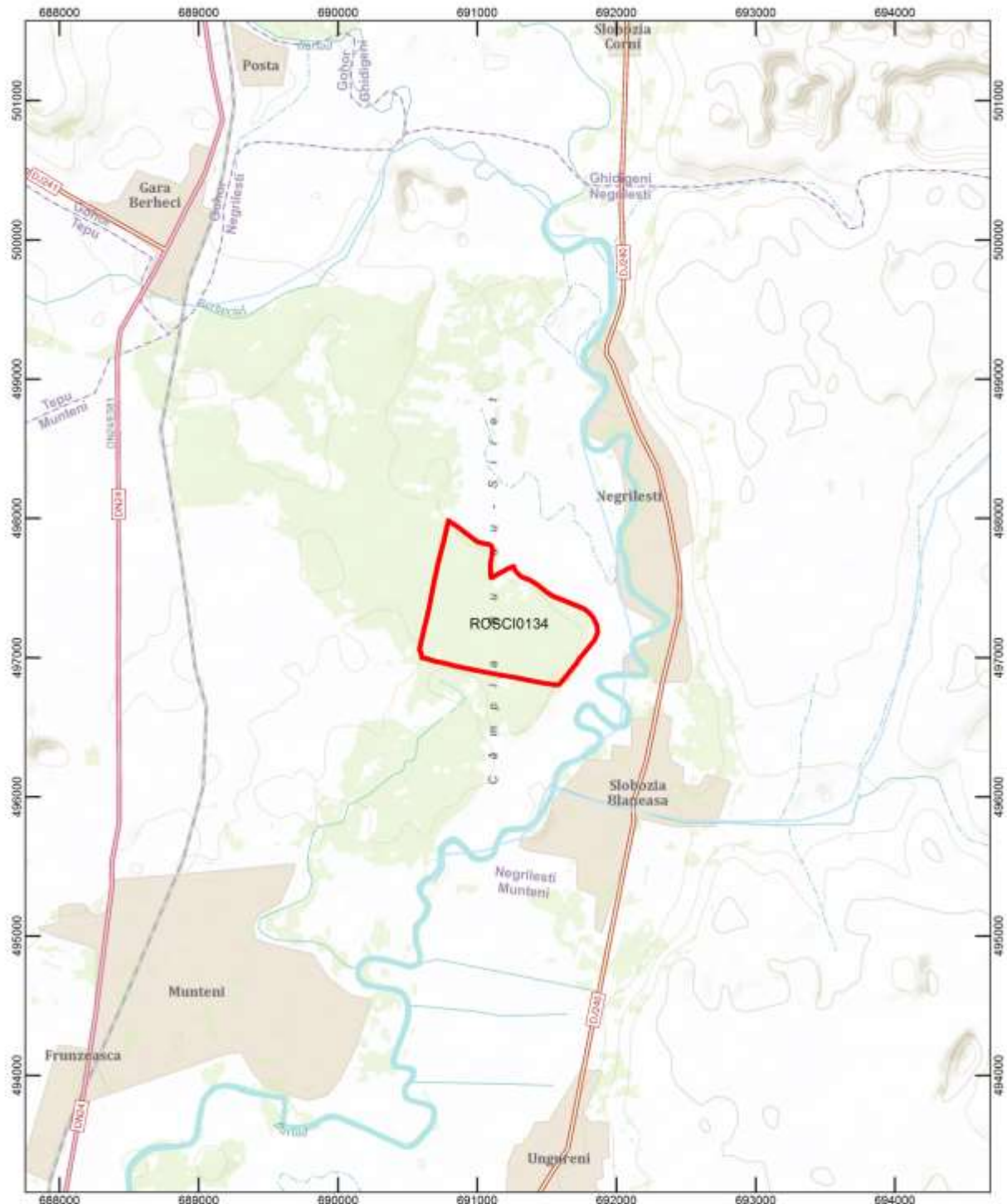

**Legenda**

Limită ROSCI0134 - Pădurea Balta - Munteni      Rețea hidrografică

Sursa: Cadastru comuna Negrilești  
Harta topografică România 1:25000

|  |  |                         |  |                       |
|--|--|-------------------------|--|-----------------------|
| <b>Titlu:</b><br><br><b>Harta hidrografică<br/>ROSCI0134<br/>Pădurea Balta - Munteni</b> | <b>Scara</b><br><br>Sistem coordonate: Stereo 70 | <br><br><b>1:25.000</b> | <b>Desenat</b><br>TRIF CĂTĂLIN RĂZVAN            | Planșa<br><b>BM08</b> |
|  |  |                         | <b>Verificat</b><br>PFA GEORGESCU V. PUIU LUCIAN | Format<br><b>A3</b>   |
|  |  |                         | Data: 25/09/2013                                 |                       |



# Anexa nr. 9 la Planul de management

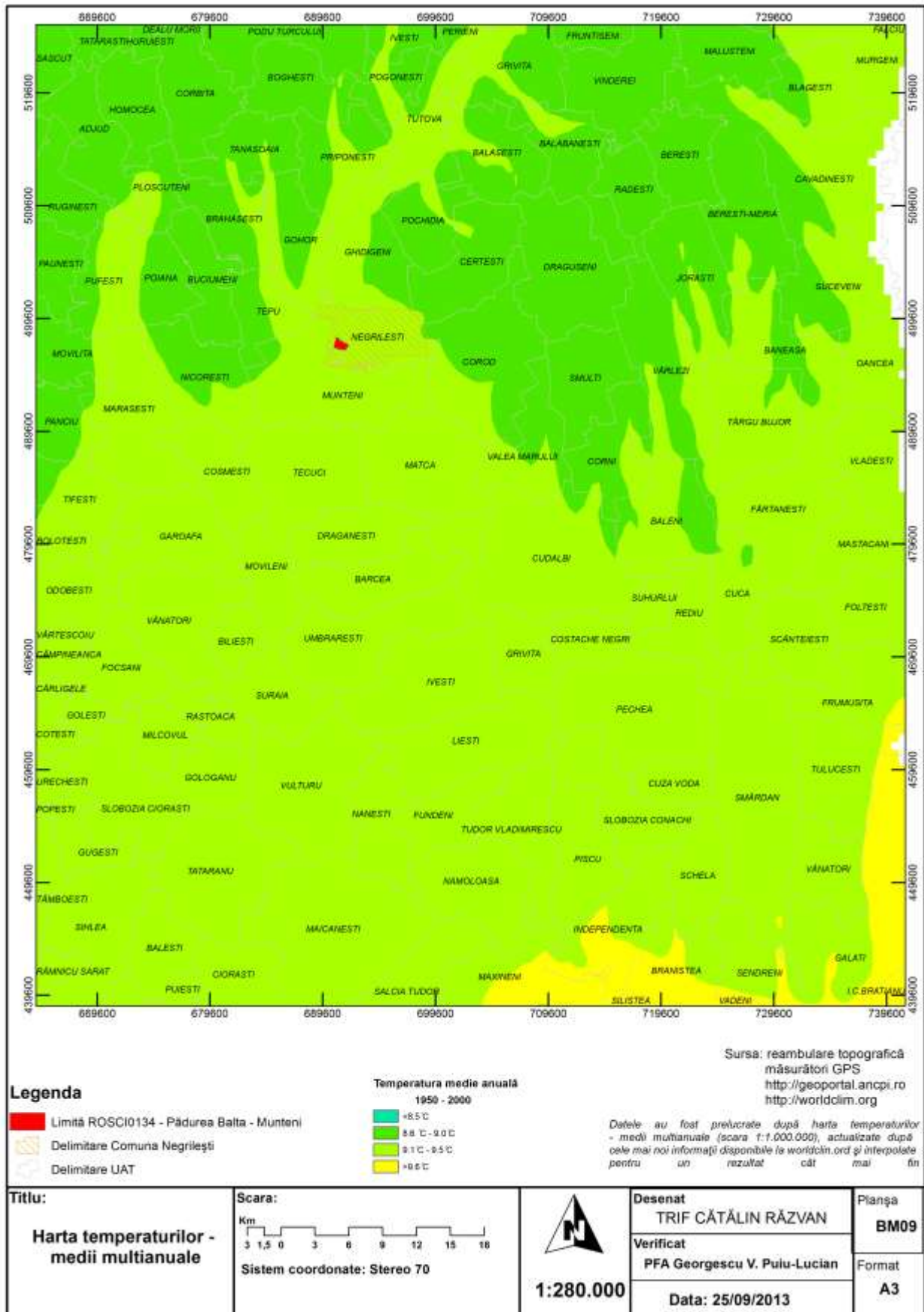

# Anexa nr. 10 la Planul de management

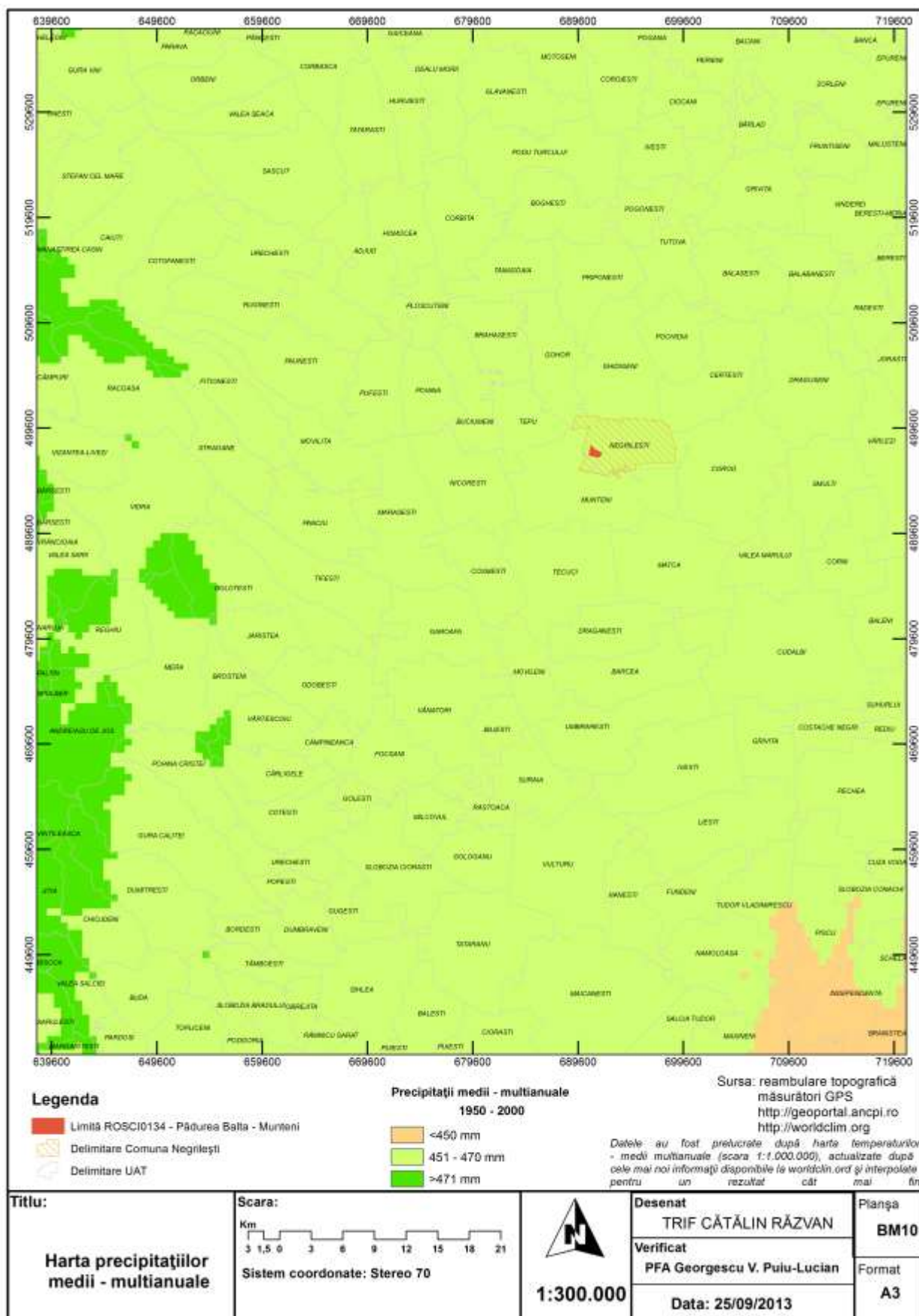

## Anexa nr. 11 la Planul de management

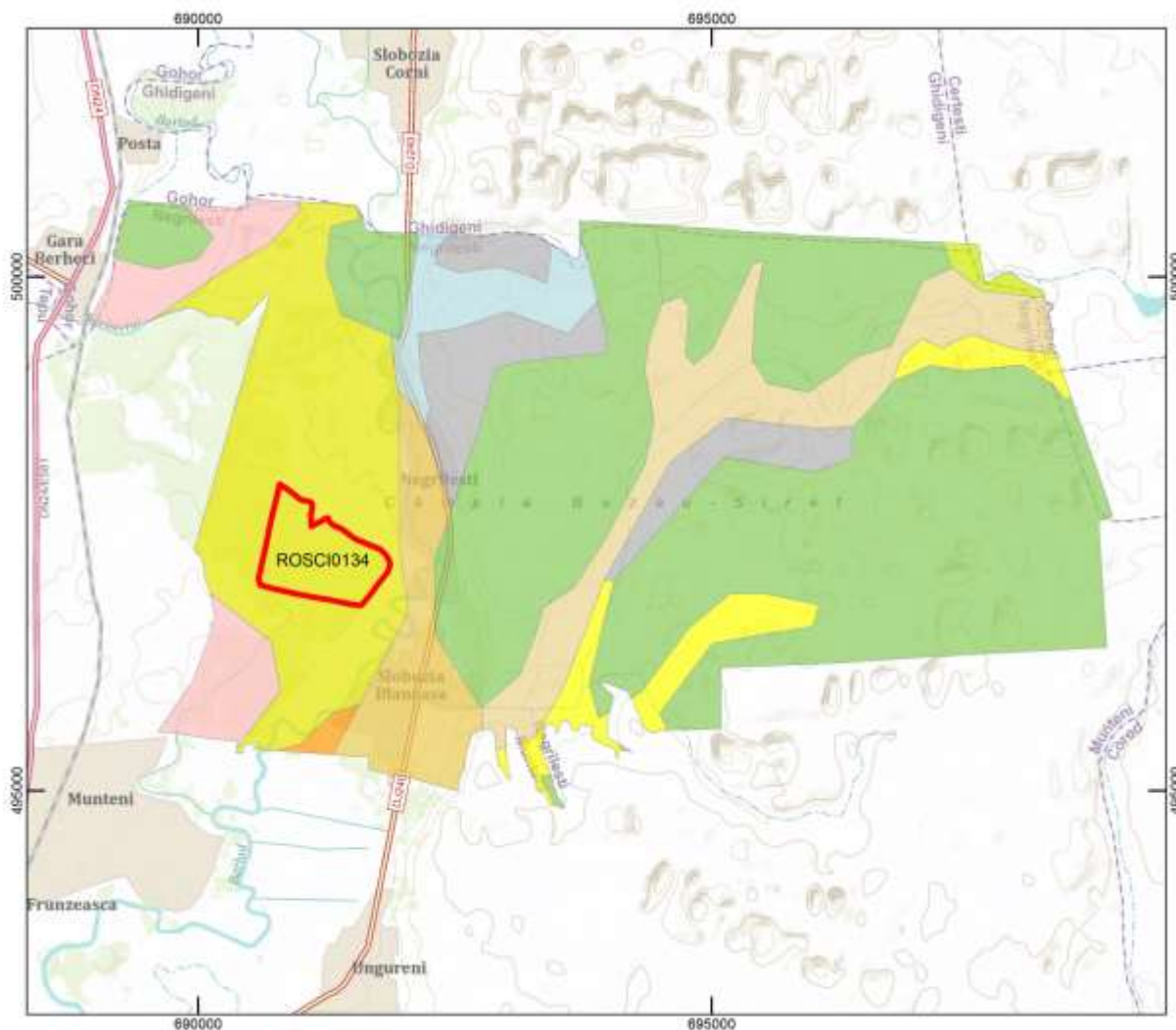



### Legenda

Limită ROSCI0134 - Pădurea Balta - Munteni

### Soluri

- Cernoziomuri cambice (pe versante)
- Cernoziomuri cambice freatic-umede
- Cernoziomuri cambice gleizate
- Cernoziomuri cambice tipice
- Cernoziomuri cambice tipice si cernoziomuri argiloiluviale tipice, in depresiuni (relief valurit eolian)
- Cernoziomuri cambice, cernoziomuri cambice erodate si erodisoluri (pe versante)
- Lacovisti tipice si cernoziomuri gleizate moderat-puternic
- Soloneturi tipice si soloneturi luvice
- Soluri aluviale (inclusiv protosoluri aluviale)
- Soluri cenusii tipice si erodate pe depozite nisipoase (pe versante)
- Soluri cenusii tipice, pe depozite nisipoase (pe relief eolian)

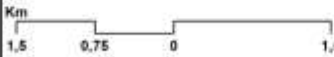
Sursa: Cadastru comuna Negrileşti  
Harta solurilor România 1:10000

|   |   |  |   |  |
|---|---|--|---|--|
| <b>Titlu:</b><br><br><b>Harta solurilor<br/>ROSCI0134<br/>Pădurea Balta - Munteni</b> | <b>Scara</b><br><br>Sistem coordonate: Stereo 70 | <br><br><b>1:40.000</b> | <b>Desenat</b>  | <b>Planşa</b><br><b>BM11</b><br><br><b>Format</b><br><b>A3</b> |
|   |   |  | TRIF CĂTĂLIN RĂZVAN<br><b>Verificat</b><br>PFA GEORGESCU V. PUIU LUCIAN<br>Data: 25/09/2013 |  |



## Anexa nr. 12 la Planul de management

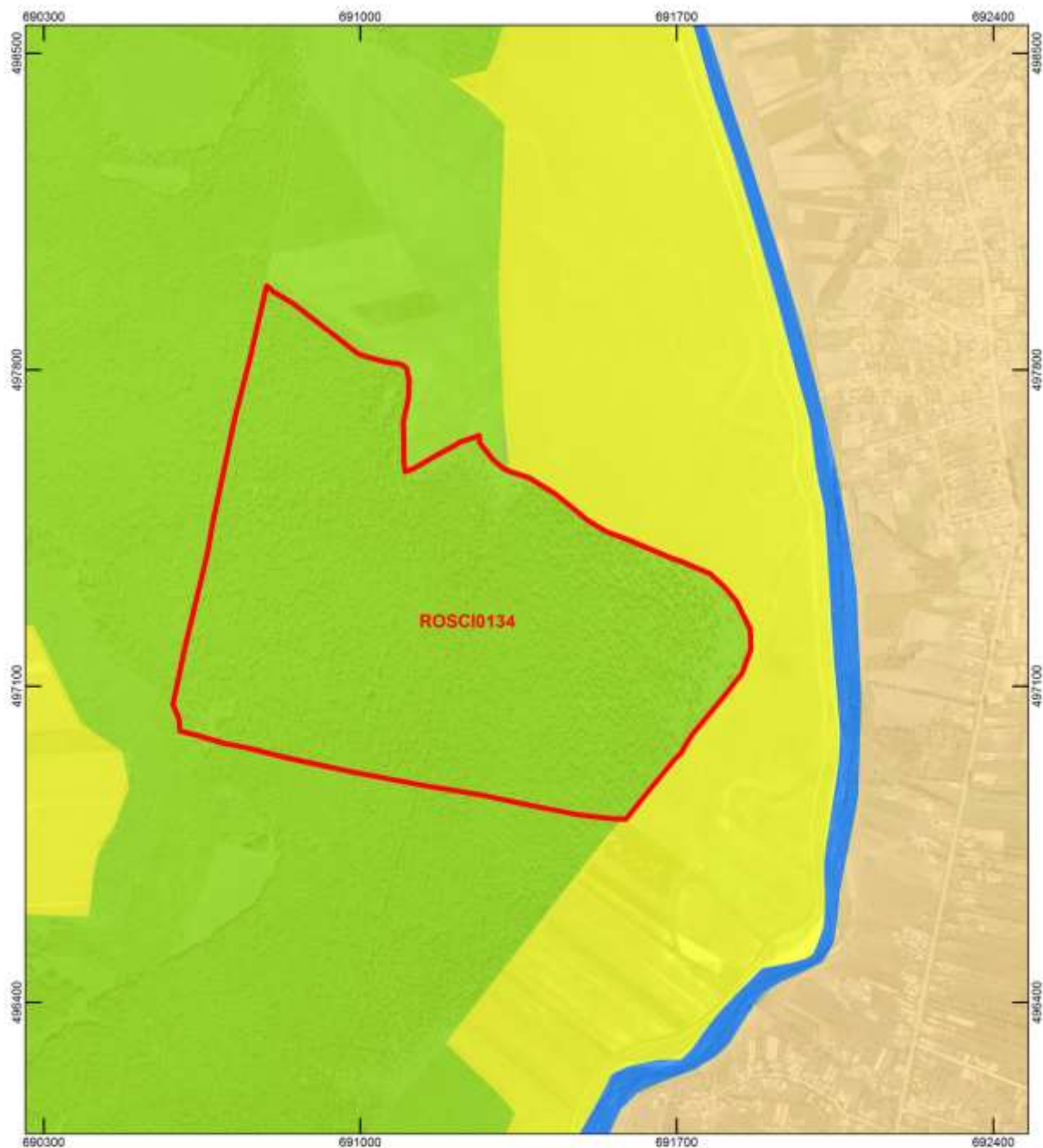

### Legenda

 Limită ROSCI0134 - Pădurea Balta - Munteni

#### Tipuri de ecosisteme

Antropic
  Agricol  
 Acvatic
  Forestier

Sursa: www.mmediu.ro  
Harta topografică România 1:50000  
date teren  
reambulare topografică

|  |   |   |   |                       |
|--|---|---|---|-----------------------|
| Titlu:<br><br><b>Harta ecosistemelor</b> | Scara<br>Km<br>0,25 0,125 0 0,25<br>Sistem de coordonate: Stereo 70 | <br><b>1:8.000</b> | Desenat<br>geogr. Ene Adrian              | Pianșa<br><b>BM12</b> |
|  |   |   | Verificat<br>PFA GEORGESCU V. PUIU LUCIAN | Format<br><b>A3</b>   |
|  |   |   | Data: 25/09/2013                          |                       |

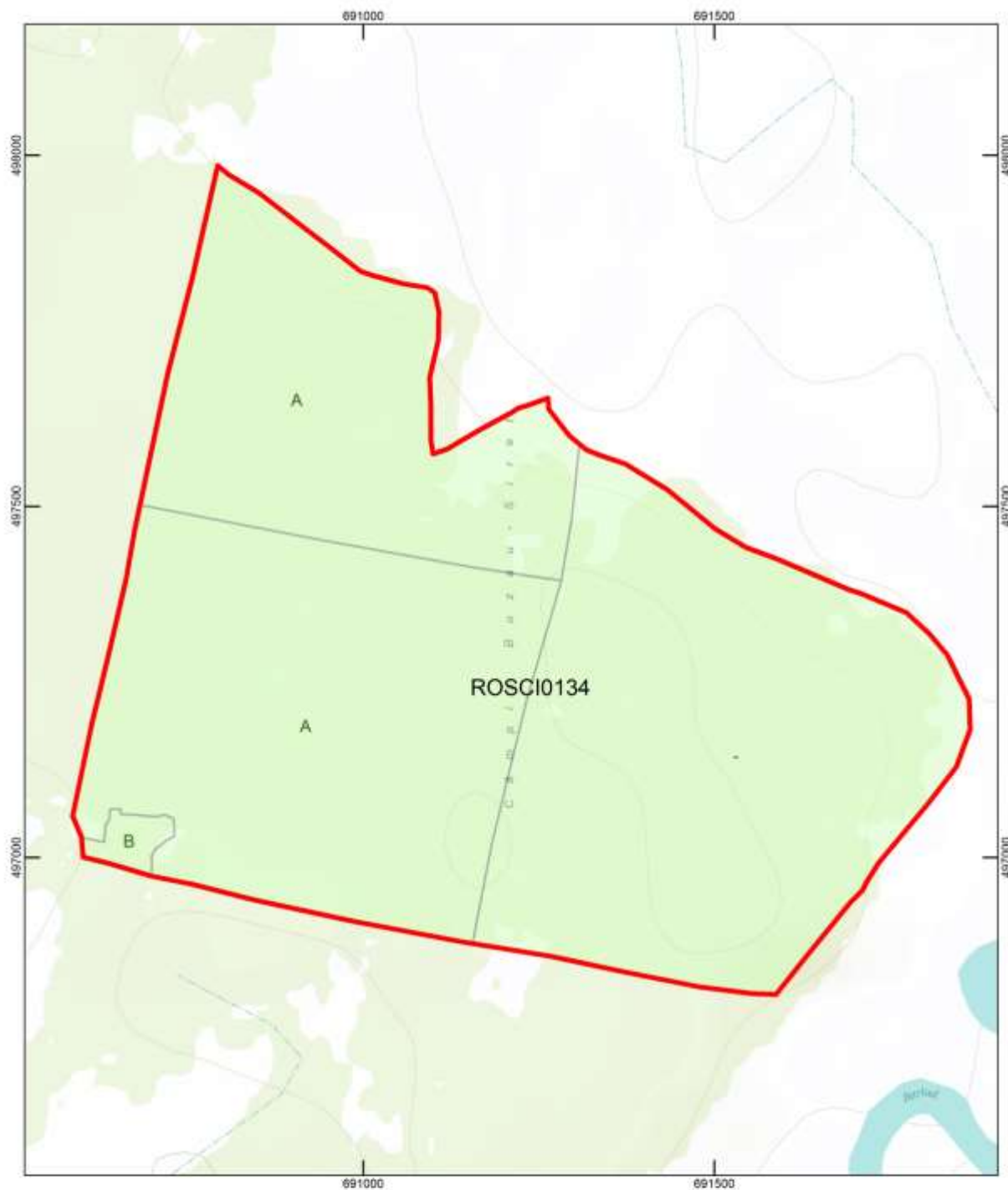

## Anexa nr. 13 la Planul de management



### Legenda

- Limită ROSCI0134 - Pădurea Balta - Munteni
- Parcele silvice

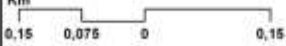
Sursa: Cadastru comuna Negrileşti  
Amenajament silvic - ridicare topo

|  |   |   |  |                       |
|--|---|---|--|-----------------------|
| <b>Titlu:</b><br><br><b>Harta parcelor silvice<br/>ROSCI0134<br/>Pădurea Balta - Munteni</b> | <b>Scara</b><br><br>Sistem coordonate: Stereo 70 | <br><br><b>1:5.000</b> | <b>Desenat</b><br>TRIF CĂTĂLIN RĂZVAN            | Planşa<br><b>BM13</b> |
|  |   |   | <b>Verificat</b><br>PFA GEORGESCU V. PUIU LUCIAN | Format<br><b>A3</b>   |
|  |   |   | <b>Data: 25/09/2013</b>                          |                       |

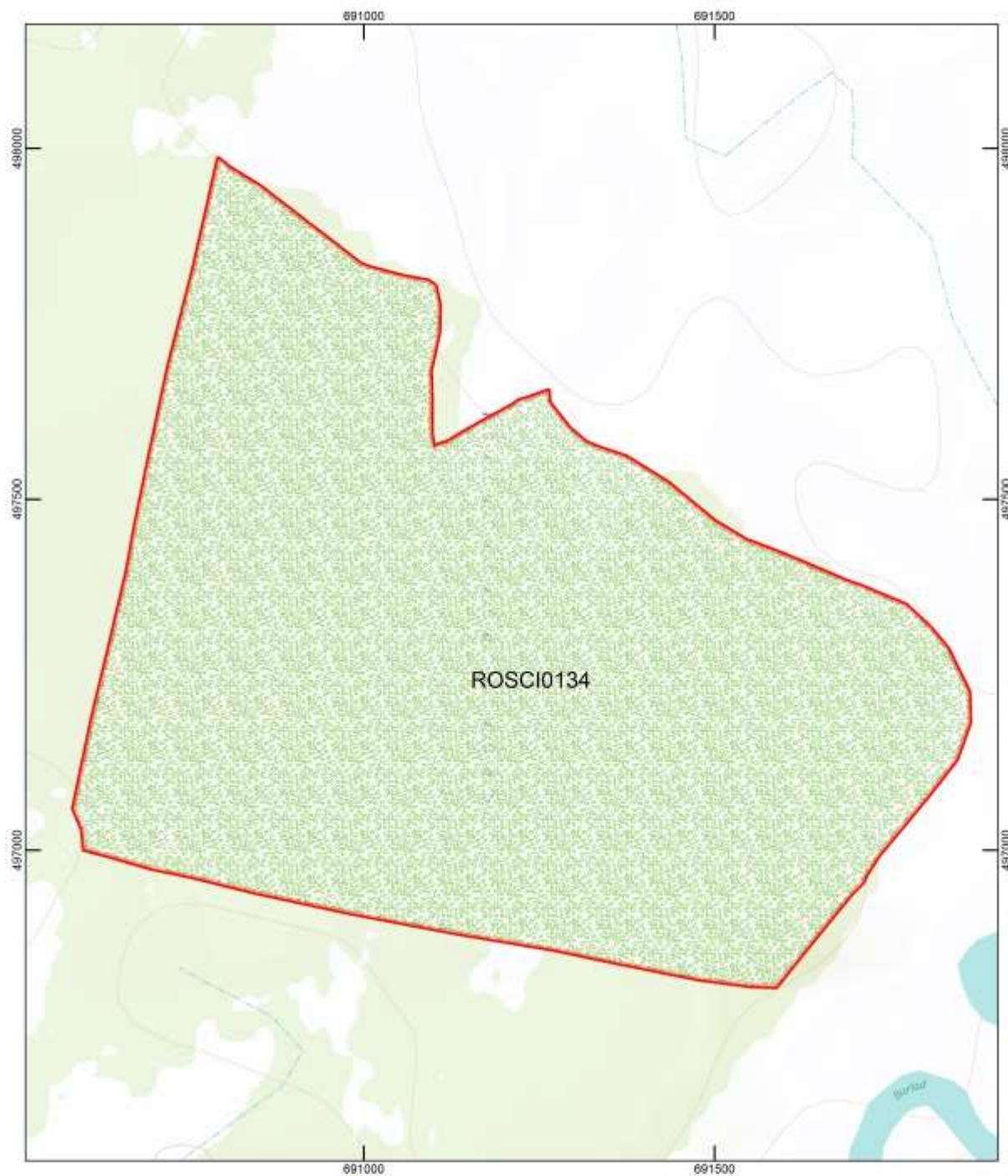

## Anexa nr. 14 la Planul de management



### Legenda

- 91F0 - Paduri ripariene mixte cu *Quercus robur*, *Ulmus laevis*, *Fraxinus* esp.
- Limită ROSCI0134 - Pădurea Balta - Munteni

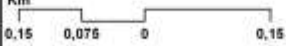
Sursa: Cadastru comuna Negrileşti  
Harta topografică România 1:25000

|  |   |   |                              |               |
|--|---|---|------------------------------|---------------|
| <b>Titlu:</b><br><br><b>Harta distribuției habitatelor<br/>ROSCI0134<br/>Pădurea Balta - Munteni</b> | <b>Scara</b><br><br>Sistem coordonate: Stereo 70 | <br><br><b>1:5.000</b> | <b>Desenat</b>               | <b>Planșa</b> |
|  |   |   | TRIF CĂTĂLIN RĂZVAN          | <b>BM14</b>   |
|  |   |   | <b>Verificat</b>             | <b>Format</b> |
|  |   |   | PFA GEORGESCU V. PUIU LUCIAN | <b>A3</b>     |
|  |   |   | <b>Data: 25/09/2013</b>      |               |



## Anexa nr. 15 la Planul de management

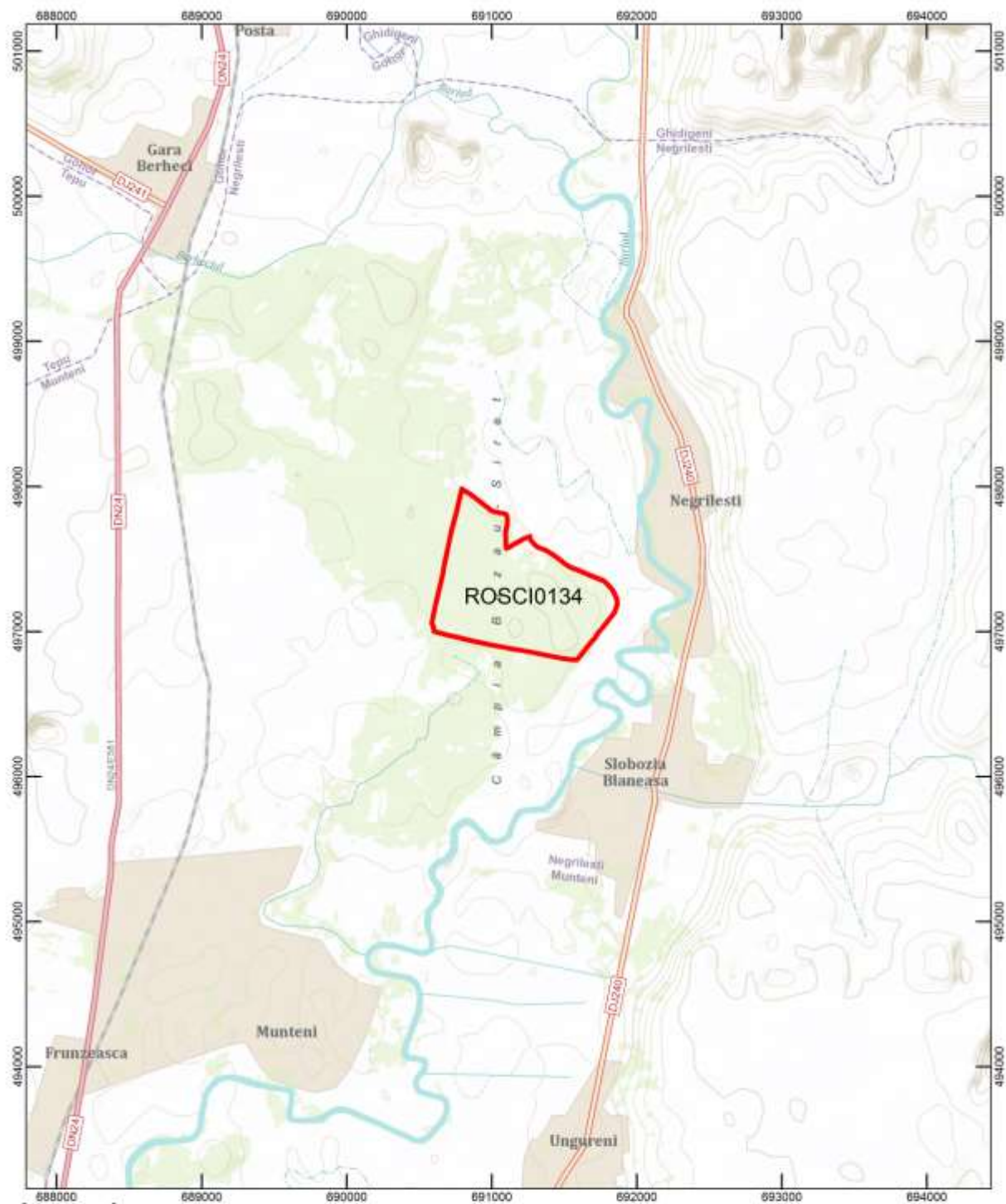

### Legenda

 Limită ROSCI0134 - Pădurea Balta - Munteni

Sursa: Cadastru comuna Negriștii  
Harta topografică România 1:25000

|   |   |  |  |                       |
|---|---|--|--|-----------------------|
| <b>Titlu:</b><br><b>Harta unităților<br/>                 administrativ teritoriale<br/>                 ROSCI0134<br/>                 Pădurea Balta - Munteni</b> | <b>Scara</b><br>Km<br>0,85   0,425   0   0,85<br>Sistem coordonate: Stereo 70 | <br><b>1:24.000</b> | <b>Desenat</b><br>TRIF CĂTĂLIN RĂZVAN            | Planșa<br><b>BM15</b> |
|   |   |  | <b>Verificat</b><br>PFA GEORGESCU V. PUIU LUCIAN | Format<br><b>A3</b>   |
|   |   |  | Data: 25/09/2013                                 |                       |

## Anexa nr. 16 la Planul de management

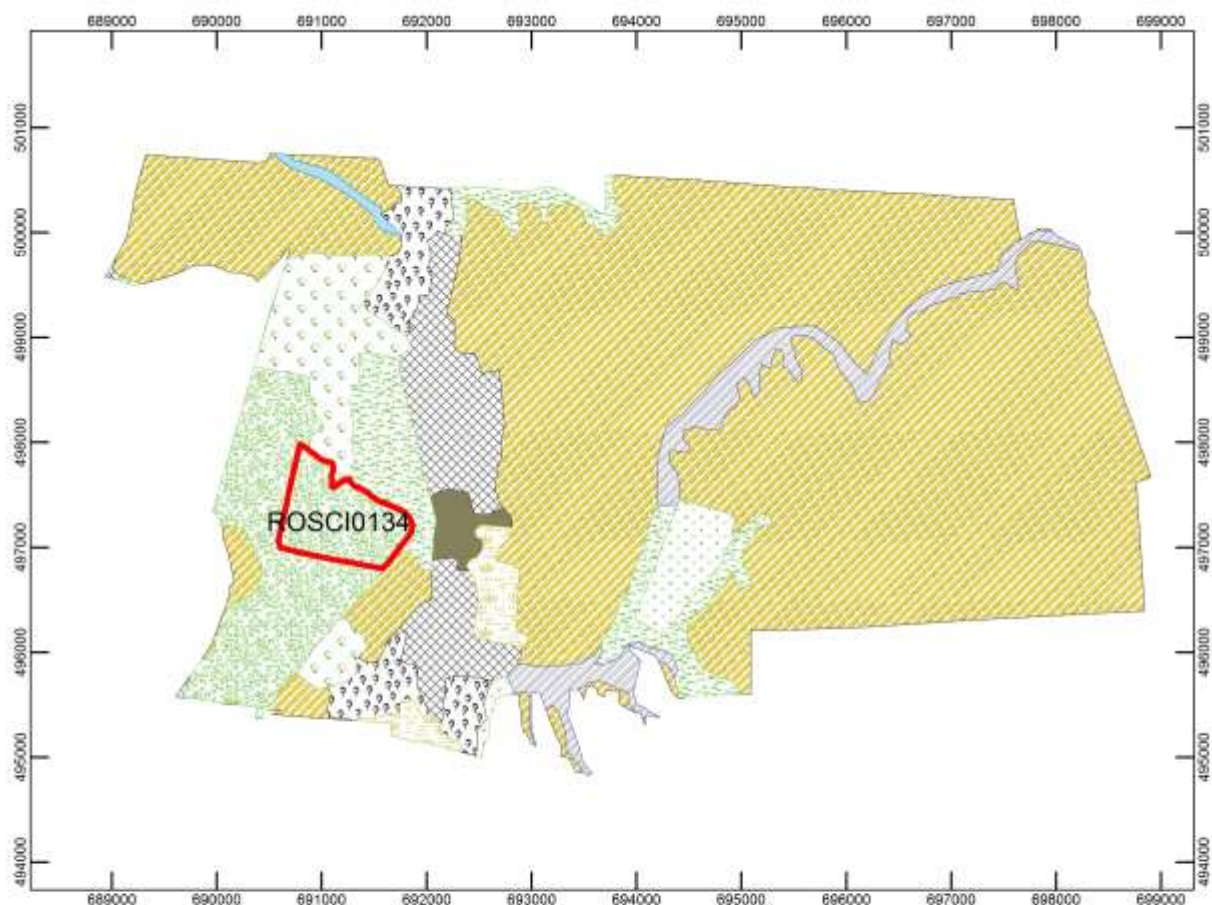











### Legenda



 Limită ROSCI0134 - Pădurea Balta - Munteni

### Utilizare teren

#### Descriere

-  Cursuri de ape
-  Mlaștini
-  Păduri de foioase
-  Pășuni secundare
-  Spațiu urban discontinuu și spațiu rural
-  Terenuri arabile neirigate
-  Terenuri predominant agricole în amestec cu vegetație naturală
-  Unități industriale sau comerciale
-  Vii
-  Zone de culturi complexe
-  Zone de tranziție cu arbuști (în general defrișate)

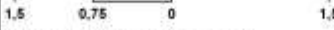
Sursa: Cadastru comuna Negriileți  
Harta topografică România 1:25000  
<http://www.eea.europa.eu/publications/COR0-landcover>

|  |   |   |  |                       |
|--|---|---|--|-----------------------|
| <b>Titlu:</b><br><b>Harta utilizării terenurilor</b><br><br><b>ROSCI0134</b><br><b>Pădurea Balta - Munteni</b> | <b>Scara</b><br><br>Sistem coordonate: Stereo 70 | <br><b>1:40.000</b> | <b>Desenat</b><br>TRIF CĂTĂLIN RĂZVAN            | Planșa<br><b>BM16</b> |
|  |   |   | <b>Verificat</b><br>PFA GEORGESCU V. PUIU LUCIAN | Format<br><b>A3</b>   |
|  |   |   | <b>Data: 25/09/2013</b>                          |                       |

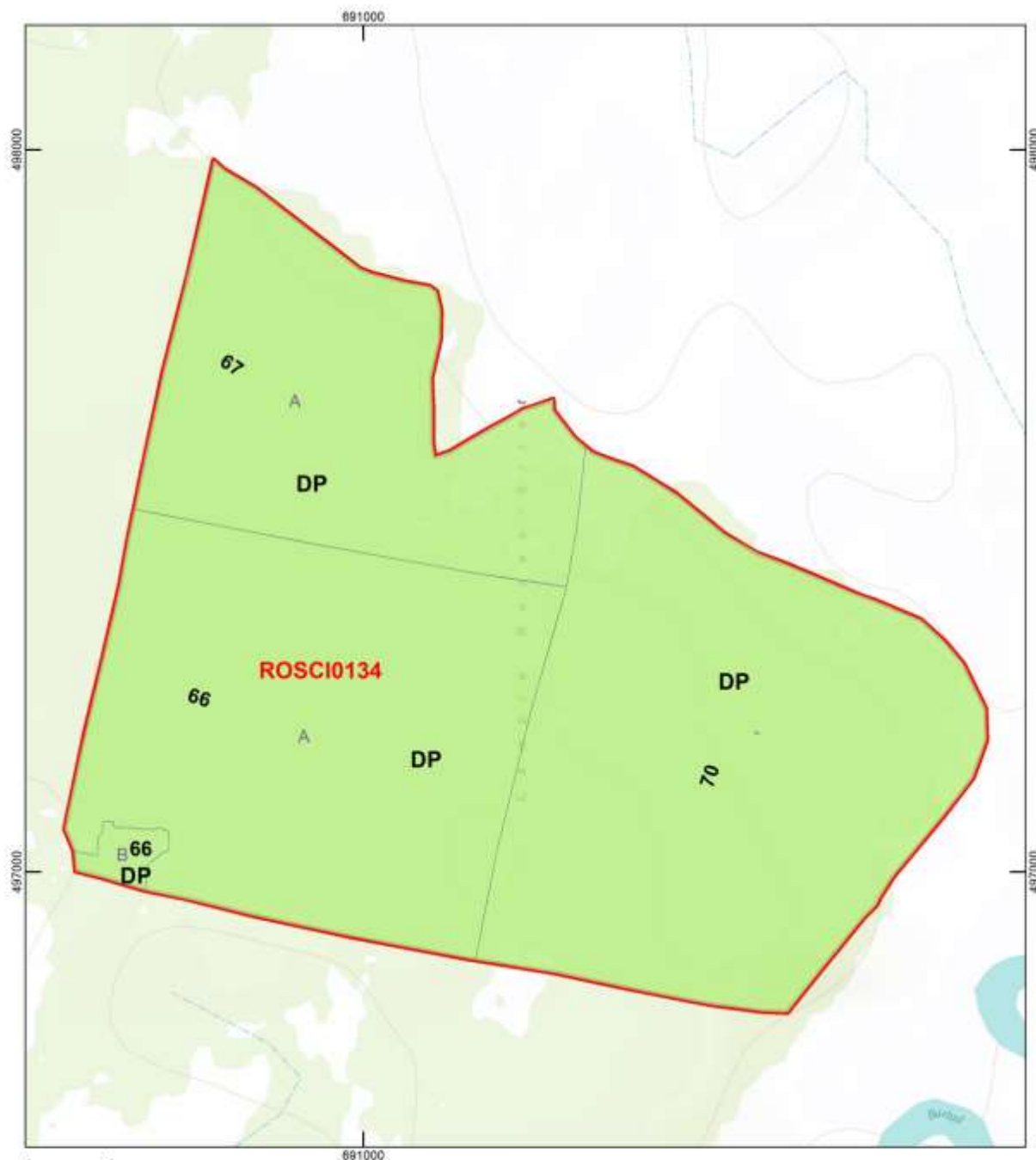



**Legenda**

- Parcele silvice
- Limită ROSCI0134 - Pădurea Balta - Munteni

DP - Domeniul public  
 PP - Proprietate privata

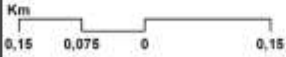
Sursa: Cadastru comuna Negrileşti  
 Harta topografică România 1:25000

|   |   |   |   |   |
|---|---|---|---|---|
| <p><b>Titlu:</b></p> <p><b>Harta juridică a terenurilor</b></p> <p style="text-align: center;"><b>ROSCI0134</b></p> <p style="text-align: center;"><b>Pădurea Balta - Munteni</b></p> | <p><b>Scara</b></p> <p>Km</p>  <p>Sistem coordonate: Stereo 70</p> |  <p><b>1:5.000</b></p> | <p><b>Desenat</b></p> <p style="text-align: center;">TRIF CĂTĂLIN RĂZVAN</p> <p><b>Verificat</b></p> <p style="text-align: center;">PFA GEORGESCU V. PUIU LUCIAN</p> <p style="text-align: center;"><b>Data: 25/09/2013</b></p> | <p><b>Planşa</b></p> <p style="text-align: center;"><b>BM17</b></p> <hr/> <p><b>Format</b></p> <p style="text-align: center;"><b>A3</b></p> |
|---|---|---|---|---|



## Anexa nr. 18 la Planul de management

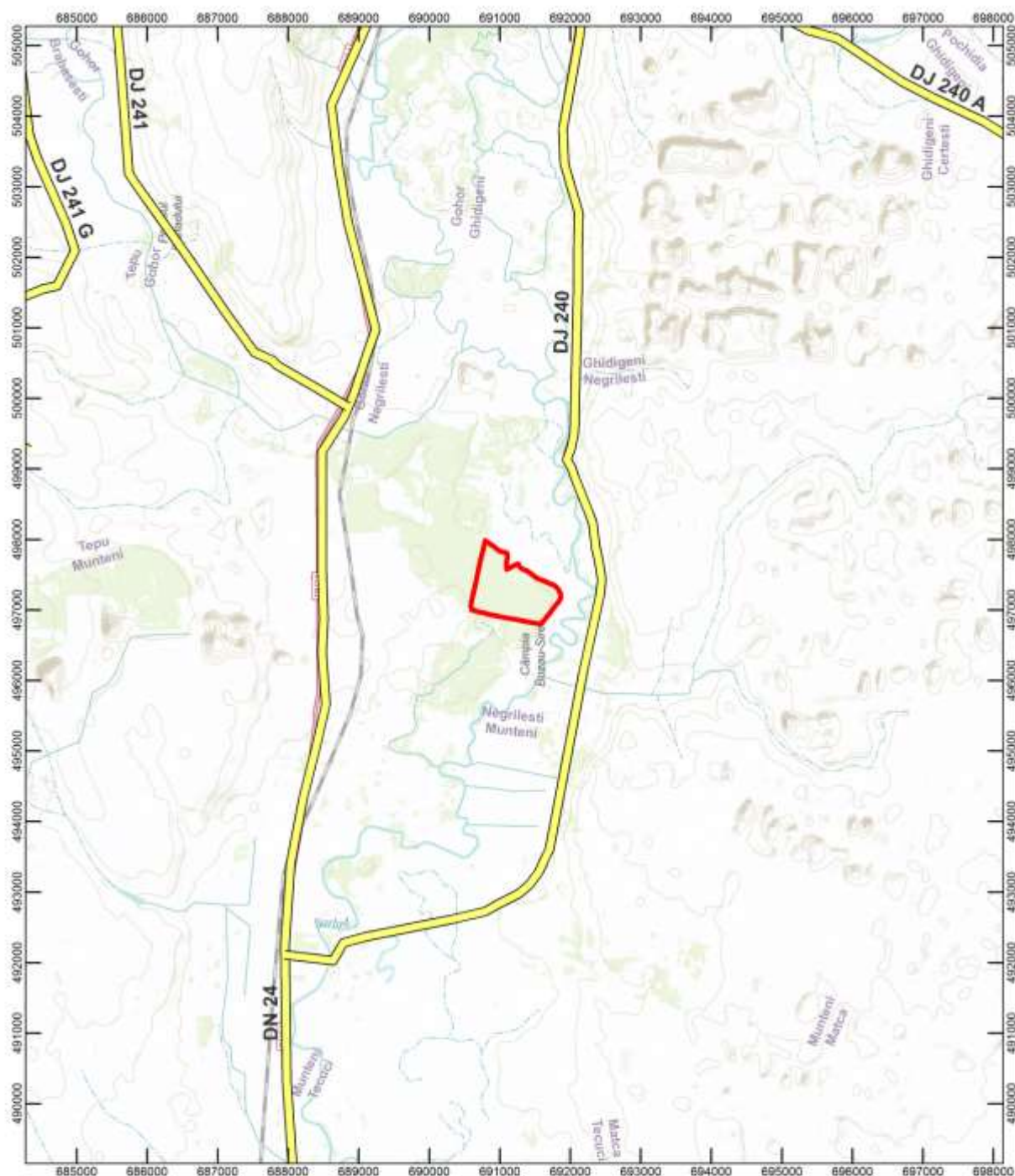

### Legenda

- Drumuri (DN;DJ)
- ▭ Limită ROSCI0134 - Pădurea Balta - Munteni

Sursa: Cadastru comuna Negrilești  
Harta topografică România 1:25000

|   |  |                         |  |                              |
|---|--|-------------------------|--|------------------------------|
| <b>Titlu:</b><br><b>Harta infrastructurii rutiere</b><br><br><b>ROSCI0134</b><br><b>Pădurea Balta - Munteni</b> | <b>Scara</b><br><br>Sistem coordonate: Stereo 70 | <br><br><b>1:50.000</b> | <b>Desenat</b><br>TRIF CĂTĂLIN RĂZVAN            | <b>Planșa</b><br><b>BM18</b> |
|   |  |                         | <b>Verificat</b><br>PFA GEORGESCU V. PUIU LUCIAN | <b>Format</b><br><b>A3</b>   |
|   |  |                         | <b>Data: 25/09/2013</b>                          |                              |

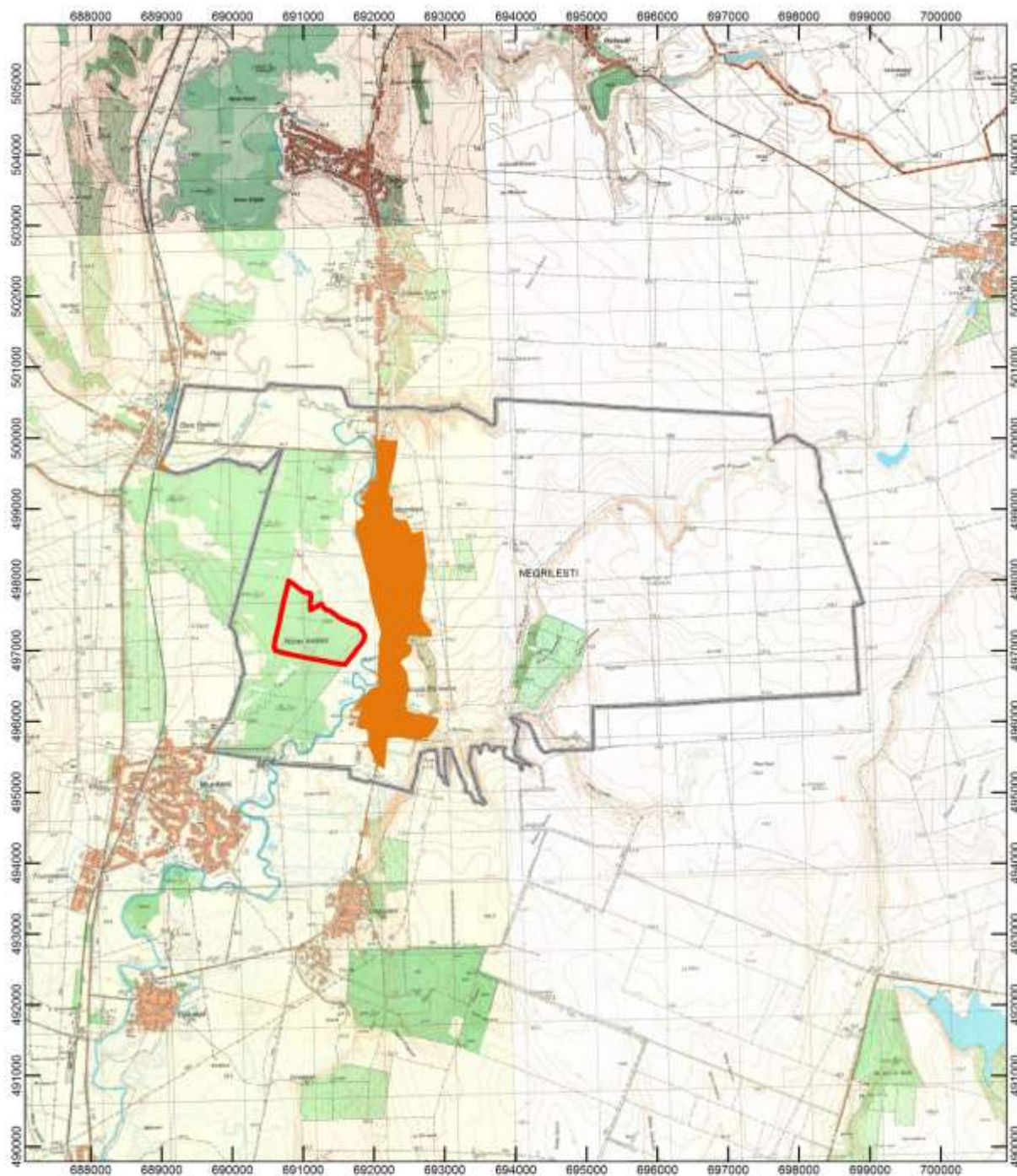

## Anexa nr. 19 la Planul de management



### Legenda

- Limită ROSCI0134 - Pădurea Balta - Munteni
- Delimitare intravilan

Sursa: Cadastru comuna Negrelești  
Harta topografică România 1:25000



|   |   |  |  |  |
|---|---|--|--|--|
| <b>Titlu:</b><br><br><b>Harta privind perimetrul construit al localităților</b> | <b>Scara</b><br><br><b>Sistem de coordonate: Stereo 70</b> | <br><b>1:50.000</b> | <b>Desenat</b><br>TRIF CĂTĂLIN RĂZVAN<br><b>Verificat</b><br>PFA GEORGESCU V. PUIU LUCIAN<br><b>Data: 25/09/2013</b> | <b>Planșa</b><br>BM19<br><b>Format</b><br>A3 |
|---|---|--|--|--|



## Anexa nr. 20 la Planul de management





### Legenda

-  Limită ROSCI0134 - Pădurea Balta - Munteni
-  A02.01 Agricultură intensivă
-  Delimitare UAT

### Intensitatea:

- R – Ridicăta
- M – Medie
- S - Scăzută

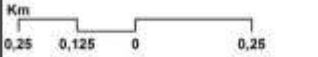
Sursa: [www.mmediu.ro](http://www.mmediu.ro)  
 Harta topografică România 1:25000  
 date teren  
 reambulare topografică



|   |  |   |  |                       |
|---|--|---|--|-----------------------|
| <b>Titlu:</b><br>Harta presiunilor actuale la nivelul sitului ROSCI 0134 - Pădurea Balta - Munteni A02.01 Agricultură intensivă | <b>Scara</b><br><br>Sistem de coordonate: Stereo 70 | <br><b>1:9.000</b> | <b>Desenat</b><br>TRIF CĂTĂLIN RĂZVAN            | Planşa<br><b>BM20</b> |
|   |  |   | <b>Verificat</b><br>PFA GEORGESCU V. PUIU LUCIAN | Format<br><b>A3</b>   |
|   |  |   | <b>Data:</b> 25/09/2013                          |                       |

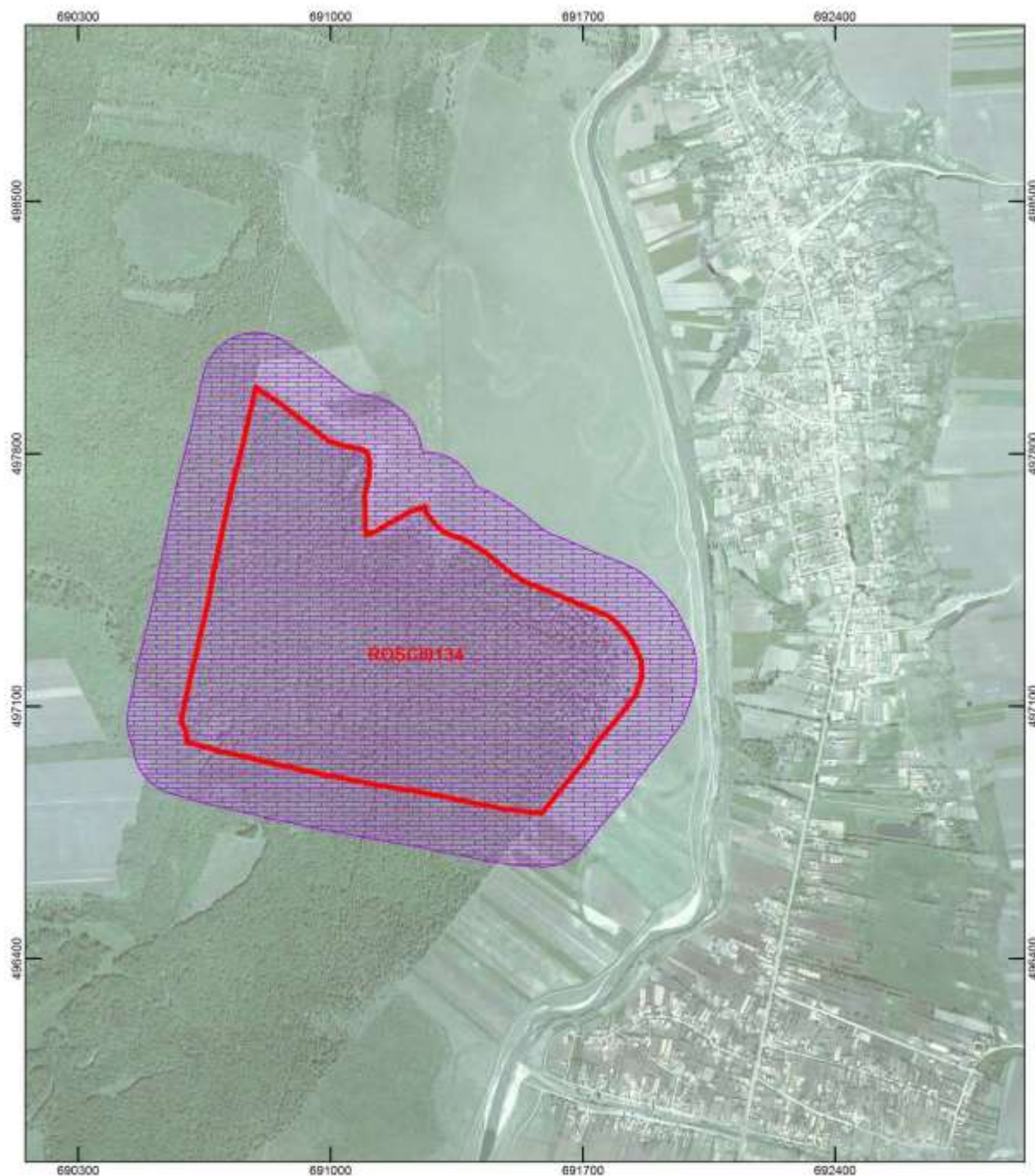

## Anexa nr. 21 la Planul de management





### Legenda

-  Limită ROSCI0134 - Pădurea Balta - Munteni
-  A04 Pășunatul

### Intensitatea:

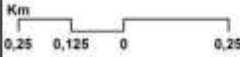

- R – Ridicăță
- M – Medie
- S - Scăzută

Sursa: [www.mmediu.ro](http://www.mmediu.ro)  
 Harta topografică România 1:25000  
 date teren  
 reambulare topografică

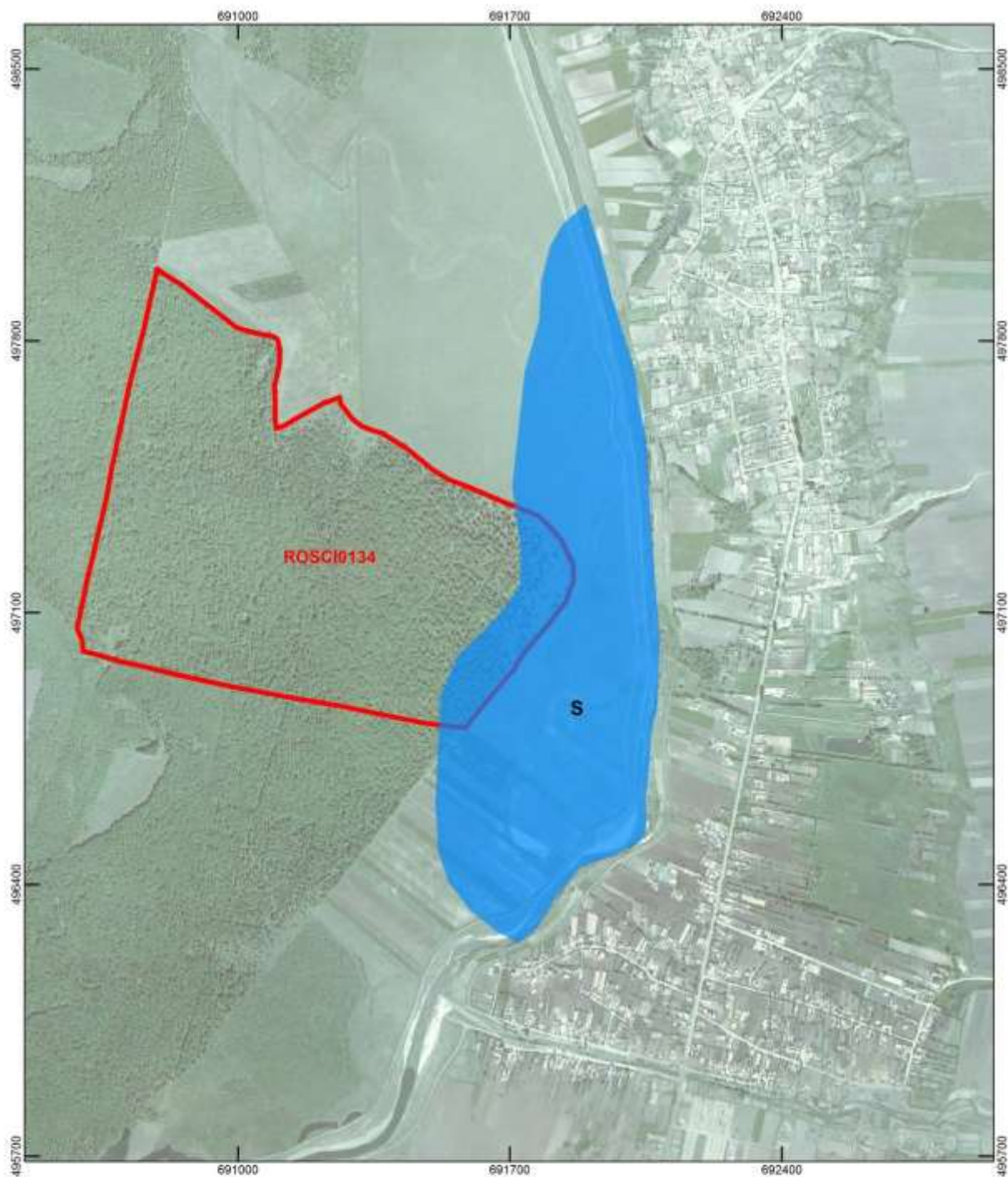
|  |  |   |  |                       |
|--|--|---|--|-----------------------|
| <b>Titlu:</b><br>Harta presiunilor actuale la nivelul sitului ROSCI 0134 - Pădurea Balta - Munteni A04 Pășunatul | <b>Scara</b><br><br>Sistem de coordonate: Stereo 70 | <br><b>1:10.000</b> | <b>Desenat</b><br>TRIF CĂTĂLIN RĂZVAN            | <b>Pianșa</b><br>BM21 |
|  |  |   | <b>Verificat</b><br>PFA GEORGESCU V. PUIU LUCIAN | <b>Format</b><br>A3   |
|  |  |   | <b>Data:</b> 25/09/2013                          |                       |





**Legenda**

-  J02.05.02 modificările structurilor cursurilor de apă
-  Limită ROSCI0134 - Pădurea Balta - Munteni

**Intensitatea:**  
 R – Ridicăta  
 M – Medie  
 S – Scăzută

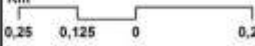
Sursa: www.mmediu.ro  
 Harta topografică România 1:25000  
 date teren  
 reambulare topografică



|   |   |   |                              |               |
|---|---|---|------------------------------|---------------|
| <p><b>Titlu:</b><br/>                 Harta amenințărilor viitoare la nivelul sitului ROSCI 0134 - Pădurea Balta - Munteni<br/>                 J02.05.02 modificările structurilor cursurilor de apă</p> | <p><b>Scara</b><br/>                 Km<br/> <br/>                 Sistem de coordonate: Stereo 70</p> | <br><b>1:9.000</b> | <b>Desenat</b>               | <b>Planșa</b> |
|   |   |   | TRIF CĂTĂLIN RĂZVAN          | <b>BM22</b>   |
|   |   |   | <b>Verificat</b>             | <b>Format</b> |
|   |   |   | PFA GEORGESCU V. PUIU LUCIAN | <b>A3</b>     |
|   |   |   | <b>Data: 12/05/2014</b>      |               |



## Anexa nr. 23 la Planul de management





### Legenda

-  Limită ROSCI0134 - Pădurea Balta - Munteni
-  B02 Gestionarea și utilizarea pădurii și plantației

### Intensitatea:

- R – Ridicăță
- M – Medie
- S - Scăzută

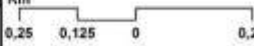
Sursa: [www.mmediu.ro](http://www.mmediu.ro)  
 Harta topografică România 1:25000  
 date teren  
 reambulare topografică



|  |  |   |  |                       |
|--|--|---|--|-----------------------|
| <b>Titlu:</b><br>Harta amenințărilor viitoare la nivelul sitului ROSCI 0134 - Pădurea Balta - Munteni B02. Gestionarea și utilizarea pădurii și plantației | <b>Scara</b><br>Km<br><br>Sistem de coordonate: Stereo 70 | <br><b>1:9.000</b> | <b>Desenat</b><br>TRIF CĂTĂLIN RĂZVAN            | Planșa<br><b>BM23</b> |
|  |  |   | <b>Verificat</b><br>PFA GEORGESCU V. PUIU LUCIAN | Format<br><b>A3</b>   |
|  |  |   | <b>Data:</b> 25/09/2013                          |                       |



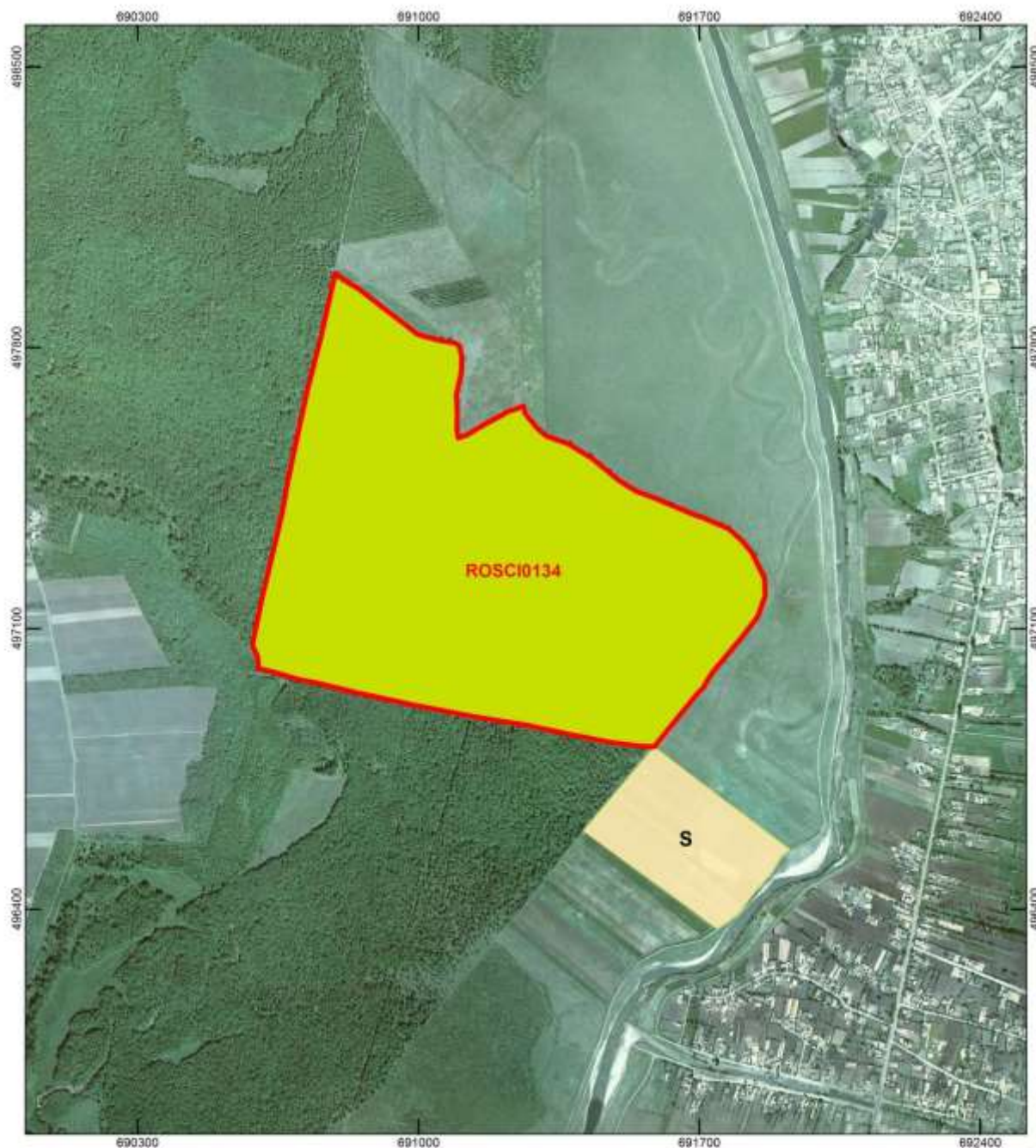

## Anexa nr. 24 la Planul de management



### Legenda

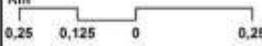

-  Limită ROSCI0134 - Pădurea Balta - Munteni
-  Distribuție habitat 91F0
-  A02.01 Agricultură intensivă

Sursa: [www.mmediu.ro](http://www.mmediu.ro)  
 Harta topografică România 1:25000  
 date teren  
 reambulare topografică

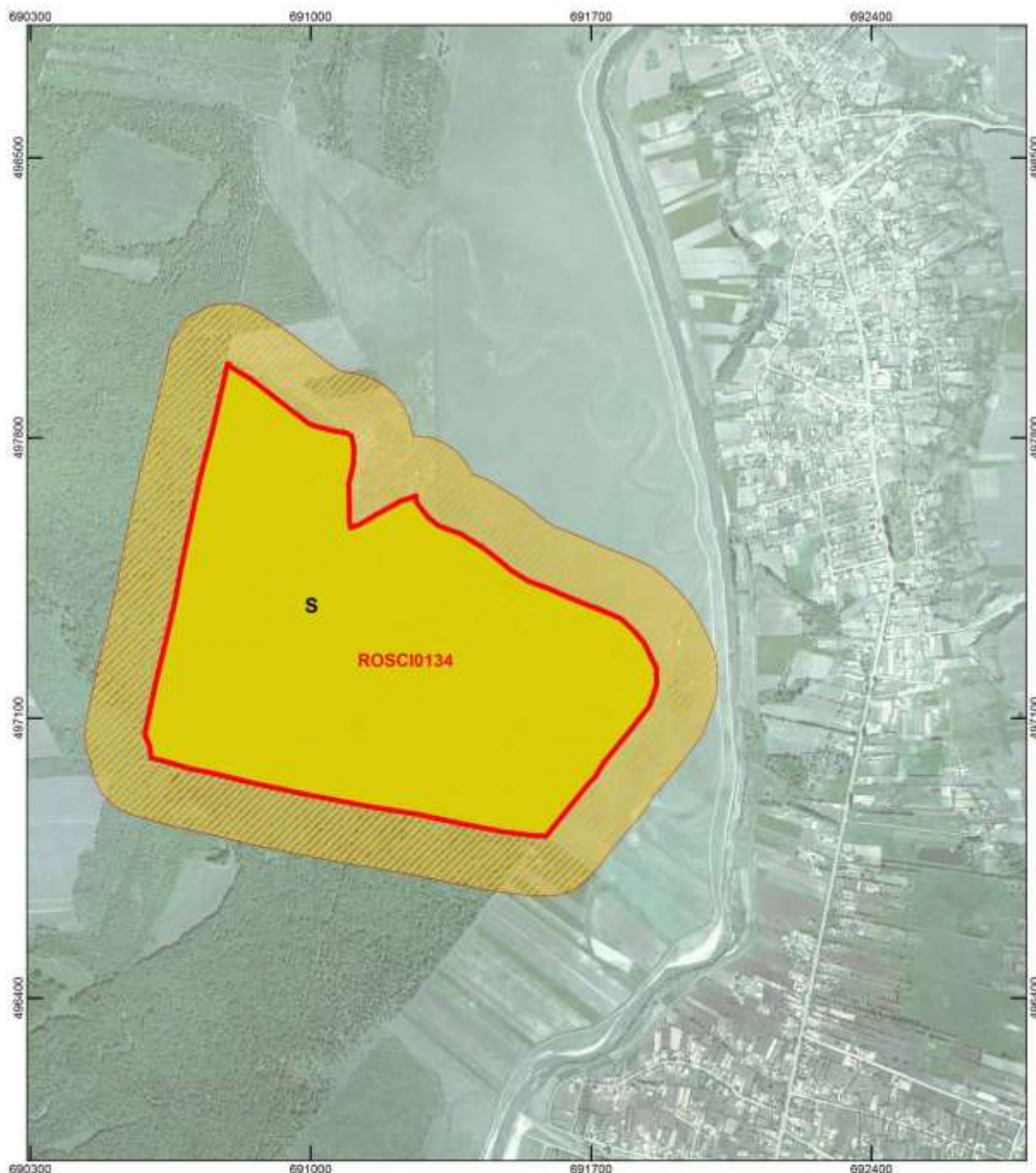
|  |  |   |  |                       |
|--|--|---|--|-----------------------|
| <b>Titlu:</b><br><br><b>Harta presiunilor actuale la nivelul habitatului 91F0 - A02.01 Agricultură intensivă</b> | <b>Scara</b><br>Km<br><br>Sistem de coordonate: Stereo 70 | <br><br><b>1:9.000</b> | <b>Desenat</b><br>geogr. Ene Adrian              | Planșa<br><b>BM24</b> |
|  |  |   | <b>Verificat</b><br>PFA GEORGESCU V. PUIU LUCIAN | Format<br><b>A3</b>   |
|  |  |   | <b>Data:</b> 12/05/2014                          |                       |





**Legenda**

-  Limită ROSCI0134 - Pădurea Balta - Munteni
-  A04 Pășunatul
-  Distribuție habitat 91F0

**Intensitatea:**  
 R – Ridicăță  
 M – Medie  
 S – Scăzută

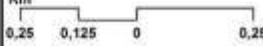
Sursa: www.mmediu.ro  
 Harta topografică România 1:25000  
 date teren  
 reambulare topografică

|   |  |   |  |                       |
|---|--|---|--|-----------------------|
| <b>Titlu:</b><br><br><b>Harta presiunilor actuale la nivelul habitatului 91F0 - A04 Pășunatul</b> | <b>Scara</b><br>Km<br><br>Sistem de coordonate: Stereo 70 | <br><br><b>1:9.000</b> | <b>Desenat</b><br>geogr. Ene Adrian              | Planșa<br><b>BM25</b> |
|   |  |   | <b>Verificat</b><br>PFA GEORGESCU V. PUIU LUCIAN | Format<br><b>A3</b>   |
|   |  |   | <b>Data: 12/05/2015</b>                          |                       |



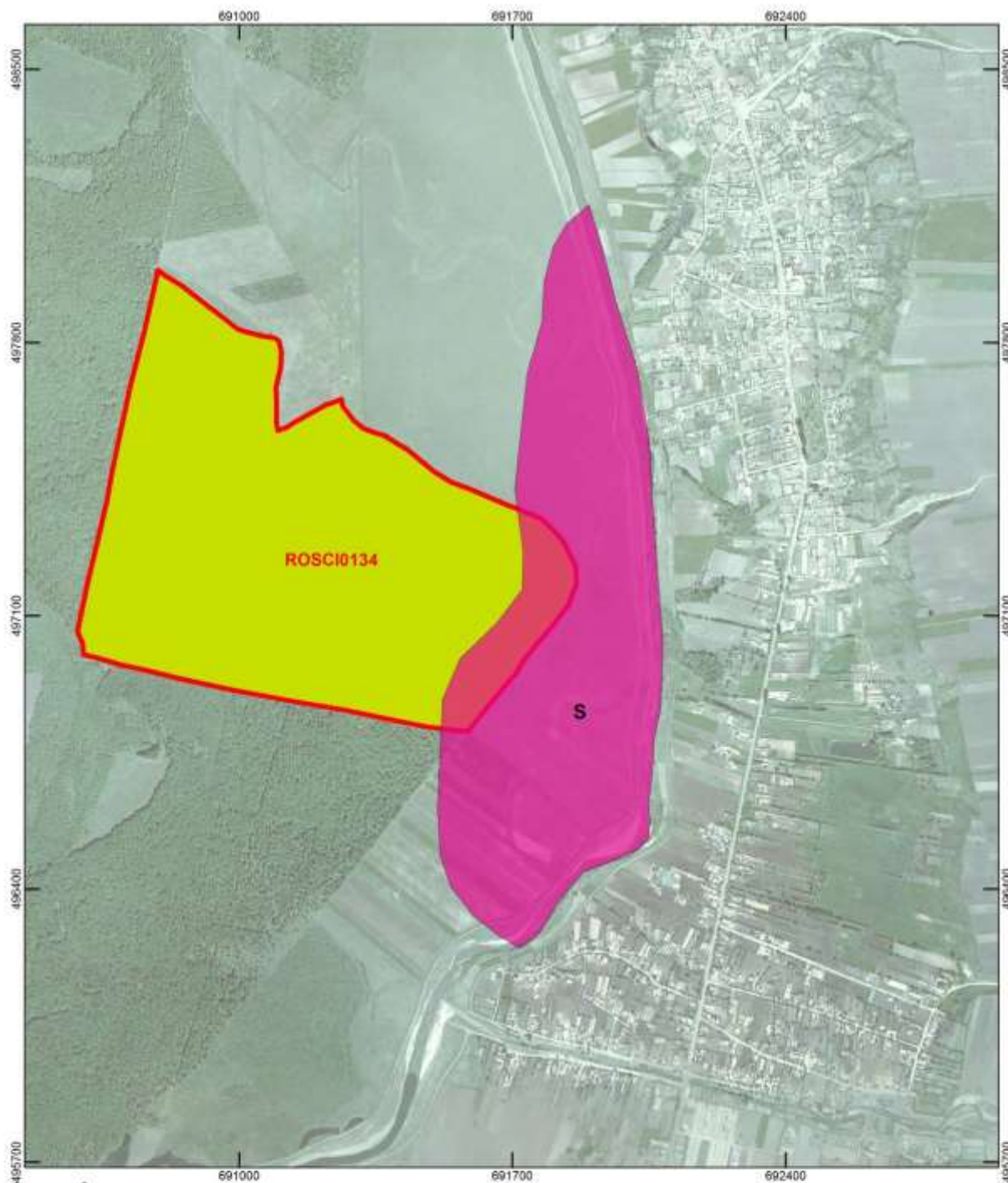



**Legenda**

-  Limită ROSCI0134 - Pădurea Balta - Munteni
-  Distribuție habitat 91F0
-  J02.05.02 modificările structurilor cursurilor de apă

**Intensitatea:**  
 R – Ridicăță  
 M – Medie  
 S – Scăzută

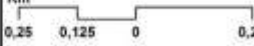
Sursa: www.mmediu.ro  
 Harta topografică România 1:25000  
 date teren  
 reambulare topografică



|  |   |  |   |   |
|--|---|--|---|---|
| <p><b>Titlu:</b></p> <p><b>Harta presiunilor actuale la nivelul habitatului 91F0 - J02.05.02 modificările structurilor cursurilor de apă</b></p> | <p><b>Scara</b></p> <p>Km</p>  <p><b>Sistem de coordonate: Stereo 70</b></p> | <br><p><b>1:9.000</b></p> | <p><b>Desenat</b><br/>TRIF CĂTĂLIN RĂZVAN</p> <p><b>Verificat</b><br/>PFA GEORGESCU V. PUIU LUCIAN</p> <p><b>Data: 12/05/2014</b></p> | <p><b>Planșa</b><br/>BM26</p> <p><b>Format</b><br/>A3</p> |
|--|---|--|---|---|



## Anexa nr. 27 la Planul de management





### Legenda

-  Limită ROSCI0134 - Pădurea Balta - Munteni
-  Distribuție habitat 91F0
-  B02 Gestionarea și utilizarea pădurii și plantației

### Intensitatea:

- R – Ridicăță
- M – Medie
- S - Scăzută

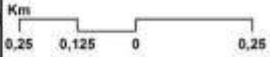
Sursa: [www.mmediu.ro](http://www.mmediu.ro)  
 Harta topografică România 1:25000  
 date teren  
 reambulare topografică

|  |  |   |  |                       |
|--|--|---|--|-----------------------|
| <b>Titlu:</b><br>Harta amenințărilor viitoare la nivelul habitatului 91F0 - B02. Gestionarea și utilizarea pădurii și plantației | <b>Scara</b><br><br>Sistem de coordonate: Stereo 70 | <br><b>1:9.000</b> | <b>Desenat</b><br>geogr. Ene Adrian              | <b>Planșa</b><br>BM27 |
|  |  |   | <b>Verificat</b><br>PFA GEORGESCU V. PUIU LUCIAN | <b>Format</b><br>A3   |
|  |  |   | <b>Data:</b> 12/05/2014                          |                       |

FORMULARUL STANDARD NATURA 2000

1. IDENTIFICAREA SITULUI

| 1.1 Tip | 1.2 Codul sitului | 1.3 Data completării | 1.4 Data actualizării | 1.8 Datele indicării și desemnării/clasificării sitului |                             |                              |                            |
|---------|-------------------|----------------------|-----------------------|---|-----------------------------|------------------------------|----------------------------|
|         |                   |                      |                       | Data propunerii ca sit SCI                              | Data confirmării ca sit SCI | Data confirmării ca sit SPA: | Data desemnării ca sit SAC |
| B       | ROSCI0134         | 200812               | 201101                | 200706  | 200812                      |                              |                            |

1.6 Responsabili

Grupul de lucru Natura2000

1.7 NUMELE SITULUI : Pădurea Balta - Munteni

2. LOCALIZAREA SITULUI

| 2.1. Coordonatele sitului |               | 2.2. Suprafața sitului (ha) | 2.3. Lungimea sitului (km) | 2.4. Altitudine (m) |      |      | 2.6. Regiunea biogeografică |              |          |         |         |
|---------------------------|---------------|-----------------------------|----------------------------|---------------------|------|------|-----------------------------|--------------|----------|---------|---------|
| Latitudine                | Longitudine   |                             |                            | Min.                | Max. | Med. | Alpină                      | Continentală | Panonică | Stepică | Pontică |
| N 45° 56' 59"             | E 27° 27' 56" | 86                          |                            | 41                  | 52   | 48   |                             |              |          |         | X       |

2.5 Regiunile administrative

NUTS % Numele județului  
RO024 100 Galați

3.1. Tipuri de habitate prezente în sit și evaluarea sitului în ceea ce le privește

| Cod  | Denumire habitat   | %   | Reprez. | Supr. ref. | Conserv. | Global |
|------|--|-----|---------|------------|----------|--------|
| 91F0 | Păduri ripariene mixte cu <i>Quercus robur</i> , <i>Ulmus laevis</i> , <i>Fraxinus excelsior</i> sau <i>Fraxinus angustifolia</i> , din lungul marilor râuri ( <i>Ulmion minoris</i> ) | 100 | A       | C          | B        | B      |

3.2.f. Specii de nevertebrate enumerate în anexa II a Directivei Consiliului 92/43/CEE

| Cod  | Specie                   | Populație: Residentă | Reproducere | Iernat | Pasaj | Sit Pop. | Conserv. | Izolare | Global |
|------|--------------------------|----------------------|-------------|--------|-------|----------|----------|---------|--------|
| 4033 | <i>Erannis ankeraria</i> |                      | P           |        |       | B        | B        | A       | B      |

4. DESCRIEREA SITULUI

4.1. Caracteristici generale ale sitului

| Cod | %  | CLC       | Clase de habitate      |
|-----|----|-----------|------------------------|
| N12 | 2  | 211 - 213 | Culturi (teren arabil) |
| N16 | 98 | 311       | Păduri de foioase      |

Alte caracteristici ale sitului:

Situl este localizat în lunca Barladului la o altitudine de 40-60m, pe depozite aluviale luto-argiloase. Situl este compus din subparcelele silvice 66A, 67A și 70 din unitatea de producție V Munteni, Ocolul Silvic Tecuci, Direcția Silvică Galați. În marea majoritate situl prezintă un grad de închidere al coronamentului de 70-80% cu excepția unei benzi la marginea nordică, nord-estică unde acoperirea este mai redusă (40-50%) iar intelenirea este mai puternică. O suprafață de 0.4ha (conform amenajamentului silvic – subparcelele silvice 67B și C) nu este acoperită de habitatul 91F0 și reprezintă vegetație forestieră fără cod Natura 2000.

4.2. Calitate și importanță:

Se remarcă structura naturală foarte bine conservată reprezentată prin: diversitatea speciilor arborescente edificatoare pentru habitat (pe lângă stejarul pedunculat, *Q. robur*, apar trei specii de frasin indigeni: *F. angustifolia*, *F. pallisiae* și sporadic *Fraxinus excelsior*; trei specii de ulmi indigeni: *Ulmus laevis*, *U. minor* și *U. procera*); prezența regenerării naturale a speciilor arborescente edificatoare pentru habitat (stejar, frasin și ulmi). Există porțiuni unde subarboretul este foarte bine dezvoltat asigurând o bună protecție a solului. Speciile principale de subarboret sunt reprezentate de paducel (*Crataegus monogyna*), corn (*Cornus mas*), sanger (*Cornus sanguinea*), lemn căinesc (*Ligustrum vulgare*), măceș (*Rosa canina*), sălba moale (*Euonymus europaeus*). Pe lângă forma tipică de stejar pedunculat (*Q. robur*) s-a remarcat prezența sporadică a varietatii „puberula” (cu peri scurți fasciculați de-a lungul nervurii principale a frunzei) și a formei „perrobusta” (cupe mari cu peretele gros și solzi bombati). În anumite porțiuni există un al doilea etaj de arbori constituit din jugastru (*Acer campestre*), arțar tatarasc (*Acer tataricum*), ulmi și frasin. De asemenea apar exemplare rare de carpen (*Carpinus betulus*) și tei cu frunza mare (*Tilia platyphyllos*).

Plante din Lista Roșie Europeană: *Fritillaria orientalis* Plante din Lista Roșie Națională: *Allium guttatum*, *Dianthus guttatus*, *Fritillaria meleagris*, *Galanthus elwesii*, *Leucojum aestivum*, *Mercurialis ovata*, *Neottia nidus-avis*, *Plantago schwarzenbergiana*, *Platanthera bifolia*, *Serratula wolffii*.

4.3. Vulnerabilitate:

Regularizarea și îndiguirea cursului râului Barlad au modificat regimul pedo-hidric al zonei. Ca urmare în prezent perioadele cu exces de umiditate în sol se întâlnesc doar primăvara (topirea zăpezilor și ploii abundente). Aceasta ar putea influența negativ vitalitatea frasinilor ca specii mezoofile – mezohigrofile. Existența salcamului plantat poate duce la patrunderea acestei specii în habitat amenințând astfel structura habitatului. Aceasta cauză potențială poate fi înlăturată printr-o gospodărire corespunzătoare.



4.4. Desemnarea sitului (vezi observațiile privind datele cantitative mai jos):

4.5. Tip de proprietate:

În prezent padurea este în întregime în proprietate a statului însă face obiectul legii 247/2005 privind retrocedarea către foștii proprietari (în acest caz, Academia Română).

4.6. Documentație:

Amenajamentul Ocolului Silvic Tecuci (Unitatea de producție V Munteni).

4.7. Istoric (se va completa de către Comisie)

| Data | Câmpul modificat | Descriere |
|------|------------------|-----------|
|      |                  |           |
|      |                  |           |
|      |                  |           |
|      |                  |           |

5. STATUTUL DE PROTECȚIE AL SITULUI ȘI LEGĂTURA CU SITURILE CORINE BIOTOPE

5.1. Clasificare la nivel național și regional

6. ACTIVITĂȚILE ANTROPICE ȘI EFECTELE LOR ÎN SIT ȘI ÎN VECINĂTATE

6.1. Activități antropice, consecințele lor generale și suprafața din sit afectată

- Activități și consecințe în interiorul sitului

| Cod Activitate                     | Intensitate | %   | Inf. |     |           |         |
|------------------------------------|-------------|-----|------|-----|-----------|---------|
| 160 Managementul forestier general | A           | 100 | +    | 230 | Vanatoare | C 100 0 |

- Activități și consecințe în jurul sitului

| Cod Activitate  | Intensitate | % | Inf. |     |           |     |
|---|-------------|---|------|-----|-----------|-----|
| 100 Cultivare   | A           | 0 |      | 140 | Pasunatul | C 0 |
| 160 Managementul forestier general                        | A           | + |      | 230 | Vanatoare | C 0 |
| 852 Modificarea structurii cursurilor de apă continentale | B           | - |      |     |           |     |

6.2. Managementul sitului

Organismul responsabil pentru managementul sitului:

Ocolul silvic Tecuci, Direcția Silvică Galați

Planuri de management ale sitului:

Amenajamentul Ocolului silvic Galați (Unitatea de producție V Munteni)

7. HARTA SITULUI

Harta fizică, Scara, Proiecție: Harta digitală a României (raster și vector), 1:50.000, Stereo 1970

Specificați dacă limitele sunt disponibile în format digital: Da, în format digital ESRI .shp, în proiecție națională Stereo 1970

Specificați dacă se includ fotografiile aeriene: Nu se includ aerofotograme