

**MINISTERUL MEDIULUI,
APELOR ȘI PĂDURILOR**

**JUDEȚUL: MEHEDINȚI
GESTIONAR: ASOCIAȚIA
STEAUA MUNTELUI**

FIȘA FONDULUI DE VÂNĂTOARE

NR. 7

DENUMIT ISVERNA

Gestionat de –ASOCIAȚIA STEAUA MUNTELUI

**Pe baza contractului nr. 243/4241, încheiat la data 09.04.2012 și Actul
adițional nr. 4/08.02.2021.**

1. Descrierea limitelor

**NORD: raul Cerna(in amonte de la km 14)-culmea Geanta Bobutu(de la
intalnirea cu raul Cerna)-vf. lui Stan-vf. Plostina-vf.
Mazdroniei- loc. Godeanu-vf. Paharnic**

**EST: vf. Inalt-Obarsia Senislau-loc. Turataba-pe drum, pana in loc.
Nadanova-pe drum, pana in loc. Balta**

**SUD: loc. Balta-coada Cornetului-pe drumul Coada Cornetului-
Ciresu(pana la intersectia cu culmea Tabuceana),spre nord, pe
culmea Tabuceana-dealul Macesului-varful Cresti-varful
Cruci-varful Ciolanul Mic**

**VEST: vf. Ciolanul Mare-vf. Podina-valea Tesna, km. 14(din drumul Baile
Herculane-Cerna sat)**

Garda Forestieră Rm.Vâlcea



Asociația Steaua Muntelui

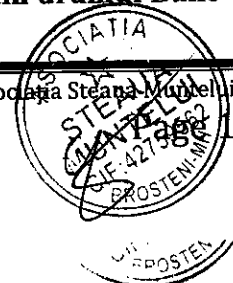

Schița fondului

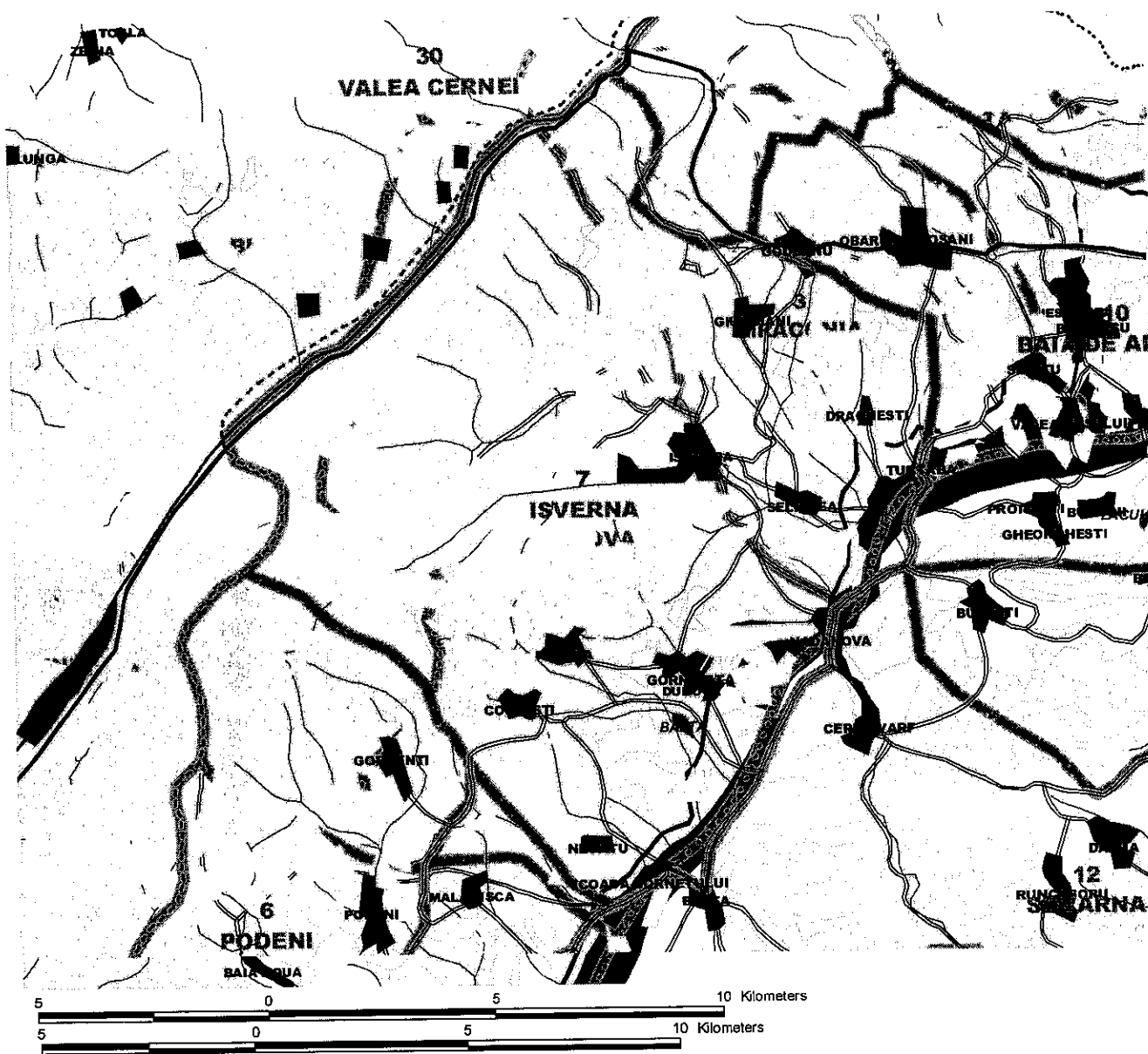

- LEGENDA**
- Cai ferate
 - Drumuri nationale
 - Drumuri nationale
 - Drumuri
 - Limite fonduri de vanatoare
 - Limite fonduri de vanatoare
 - Localitati
 - Localitati
 - Padure



Garda Forestieră Rm. Vâlcea



Asociația Steaua Muntenii



2. Suprafața fondului de vânătoare pe categorii de folosință

U.M.	Productivă cinegetic pentru:						Neproductivă cinegetic	TOTAL GENERAL Col.1+6+7
	Vânatul de baltă	Restul speciilor de vânat						
	Luciu de apă (cursuri de apă, canale, bălți, lacuri, etc.)	Pădure	Arabil, fânețe, vii, livezi, etc.)	(Pășuni, izlazuri)	Gol de munte	Total col. 2+3+4+5		
0	1	2	3	4	5	6	7	8
Ha	0	6430,58	2913	3666	0	13009,58	2463,42	15473
%	0	41,5	18,8	23,7	0	84,1	15,9	100

3. Fondul de vânătoare a fost constituit din următoarele fonduri vechi (unde este cazul)

Fondul nr.	Denumirea	Suprafața (ha)	Gestionat de
37	OLANUL	2273	GVS
36	ISVERNA	13200	AJVPS MH

4. Structura suprafeței cinegetic productive

Număr de identificare pe natura (structura) de suprafață	Modul de folosință (inclusiv luciul de apă)	Proprietăți (de peste 100 ha) de stat, comunale, asociații particulare sau particulari neasociați	Denumirea proprietarului, a unității de stat, a comunei, a asociației de particulari sau a comunei de care aparțin proprietățile neasociate	Suprafața (ha)
1	2	3	4	5
I	PADURE	STAT	OS TARNITA	4389,4
II	PADURE	PARTICULARI	COMUNA BALTA	984,5
III	PADURE	PARTICULARI	COMUNA ISVERNA	1035,68
IV	PADURE	PARTICULARI	COMUNA OB. CLOSANI	21
V	ARABIL	PARTICULARI	COMUNA BALTA	2316
VI	ARABIL	PARTICULARI	COMUNA ISVERNA	549
VII	ARABIL	PARTICULARI	COMUNA OB. CLOSANI	48
VIII	PASUNI	PARTICULARI	COMUNA BALTA	3571
IX	PASUNI	PARTICULARI	COMUNA ISVERNA	95
TOTAL SUPRAFAȚĂ CINEGETIC PRODUCTIVĂ				13009,58

Garda Forestieră Rm. Vâlcea



Asociația Sreata Muntelui



5. Structura suprafeței neproductive cinegetice

Număr de identificare	Modul de folosință	Denumirea fiecărei localități, a instalațiilor, incintelor împrejurite, poligoanelor și aeroporturilor	Suprafața (ha)
1	2	3	4
	DRUM	COM. BALTA	50
	NEPRODUCTIV	COM. BALTA	30
	DRUM	COM. ISVERNA	20
	NEPRODUCTIV	COM. ISVERNA	10
	DRUM	COM. OB. CLOSANI	5
	NEPRODUCTIV	COM. OB. CLOSANI	10
	PADURE	PĂDURI INCLUSE ÎN ZONA SPECIALĂ DE CONSERVARE A PARCULUI NAȚIONAL DOMOGLED – VALEA CERNEI TI (OCOLUL SILVIC TARNIȚA - UP V COȘUȘTEA)	67,96
	PĂDURE	PĂDURI INCLUSE ÎN ZONA SPECIALĂ DE CONSERVARE A PARCULUI NAȚIONAL DOMOGLED – VALEA CERNEI TI (OCOLUL SILVIC TARNIȚA - UP VI VÂRFUL LUI STAN)	2270,46
TOTAL SUPRAFAȚĂ NEPRODUCTIVĂ CINEGETIC			2463,42

6. Construcții și instalații vânătorești, în bucăți

Specificarea	Necesarul funcție de ef. optim	2012	2013	2014	2015	2016	2017	2018	2019	2020	2021	2022
Case vânat												
Cabane vânat												
Colibe vânat												
Bordee pândă												
Depozite hrană	1	1	1	1	1	1	1	1	1	1	1	1
Hră-nitori	Cervide	7	7	7	7	7	7	7	7	7	7	8
	Iepuri	10	10	10	10	10	10	10	10	10	10	12
	Fazani											
Observ. acoper.		1	1	1	1	1	1	1	1	1	1	1
Hofstanduri	5	5	5	5	5	5	5	5	5			
Scăldători												
Sărării	20	20	20	20	20	20	20	20	20	20	20	30
Adăpători												
Băi de nisip												
Km. poteci vânat												

Garda Forestieră Rm. Vâlcea



Asociația Străușii Muștelui

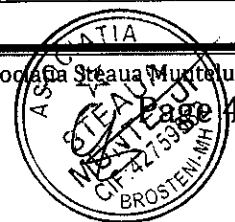

7. Hrana pentru vânat, pe sezoane de vânătoare

Specificație	SEZON DE VÂNĂTOARE											
	2011-2012	2012-2013	2013-2014	2014-2015	2015-2016	2016-2017	2017-2018	2018-2019	2019-2020	2020-2021	2021-2022	
Furaje (lucernă, trifoi, fân)	Depozitat		1008	991	989	1047,5	1048	1000	950	1000	1099	1150
	Consumat		1008	991	989	1047,5	1048	1000	950	1000	1099	1150
Alte furaje	Depozitat		765									
	Consumat		765									
Frunzare	Depozitat											
	Consumat											
Semințe și fructe	Depozitat											
	Consumat											
Suculente	Depozitat		230	330	395	396	378	324	378	450	558	852
	Consumat		230	330	395	396	378	324	378	450	558	852
Concentrate	Depozitat			1098	1314	1320	900	1080	1260	1500	2862	2840
	Consumat			1098	1314	1320	900	1080	1260	1500	2862	2840

8. Culturi speciale pentru vânat

Sezon vânătoare	Suprafețe (ha) cultivate cu:						Din care pe linii parcelare:
	Lucernă	Trifoi					
2010-2011							
2011-2012							
2012-2013							
2013-2014							
2014-2015							
2015-2016							
2016-2017							
2017-2018							
2018-2019							
2019-2020							

9. Vânat găsit mort și cauze

Data: zi, lună, an	Locul	Specia și număr de exemplare	Cauza morții: accidentat, de răpitoare sau bonav

10. Populări sau repopulări cu specii de vânat

Data efectuării	Locul	Specii				De unde provin exemplarele	Observații asupra reușitei făcute la data de:
		Denumire	Sex	Vârsta	Buc		

11. Trofee extrase de pe fond

Specia	Fișa de evaluare nr.	Punctajul C.I.C.	Data vânării	Cine l-a vânat	Locul (adresa unde se găsește)	Alte mențiuni
Caprior	1	23,92	13.09.20219	Rogobete F	Vânător	RO 0610946
Caprior	34	95,69	30.09.2019	Raducan I	Vânător	RO 0610938

Garda Forestieră Rm.Vâlcea





Asociația Stejarul Muntelui

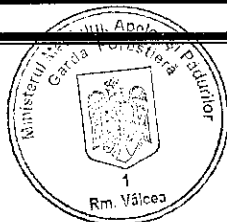

12. Braconajul. Numărul exemplarelor braconate anual la speciile

Specia	2010	2011	2012	2013	2014	2015	2016	2017	2018	2019	2020	2021	2022
Cerb comun													
Cerb lopătar													
Căprior													
Muflon													
Capră neagră													
Mistreț													
Marmotă													
Iepure comun													
Lapin													
Jrs													
Râs													
Lup													
Pisică sălbatică													
Cocoș de munte													
Cocoș de mesteacăn													
Ieruncă													
Fazan													
Dropie													
Potârniche													
Vulpe													
Viezure													
Vidră													
Jder de copac													
Jder de piatră													
Dihor													
Nevăstuică													
Nurcă													
Câine enot													
Șacal													
Bizam													



13. Efectivele de primăvară (pe ani), cotele de extras aprobate și recoltele pe sezoane de vânatoare la speciile (în buc.):

Specia	Specificație	2012	2013	2014	2015	2016	2017	2018	2019	2020	2021	2022
Cerb comun	Efectiv											12
	Cota de extras											1
	Recolta											
Cerb lopătar	Efectiv											
	Cota de extras											
	Recolta											
Căprior	Efectiv	36			35	35	34	32	34	36	38	42
	Cota de extras	2			3	4	4	3	3	3	5	6
	Recolta				3	4	3	3	3	3	5	
Muflon	Efectiv											
	Cota de extras											
	Recolta											
Capră neagră	Efectiv											
	Cota de extras											
	Recolta											
Mistreț	Efectiv	14			20	20	20	21	25	31	34	42
	Cota de extras	1			3	3	5	5	5	10	10	13
	Recolta				3	1	5	5	5	10	10	
Marmotă	Efectiv											
	Cota de extras											
	Recolta											
Iepure comun	Efectiv				115	120	100	100	133	133	134	132
	Cota de extras						10	10	10	10	10	10
	Recolta						10	10	10	10	10	10
Lapin	Efectiv											
	Cota de extras											
	Recolta											
Urs	Efectiv											
	Cota de extras											
	Recolta											
Râs	Efectiv											
	Cota de extras											
	Recolta											
Lup	Efectiv											
	Cota de extras											
	Recolta											
Pisică sălbatică	Efectiv											
	Cota de extras											
	Recolta											
Cocoș de munte	Efectiv											
	Cota de extras											
	Recolta											
Cocoș de mesteacăn	Efectiv											
	Cota de extras											

Garda Forestieră Rm.Vâlcea

[Handwritten signature]

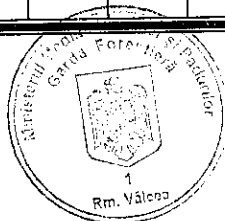

Asociația Neașa Muntelui

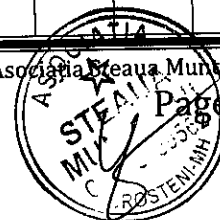

Specia	Specificație	2012	2013	2014	2015	2016	2017	2018	2019	2020	2021	2022
Ieruncă	Recolta											
	Efectiv											
	Cota de extras											
	Recolta											
Fazan	Efectiv											
	Cota de extras											
	Recolta											
Dropie	Efectiv											
	Cota de extras											
	Recolta											
Potârniche	Efectiv											
	Cota de extras											
	Recolta											
Vulpe	Efectiv	22	22	22	22	28	28	23	23	22	22	25
	Cota de extras	12	20	20	22	20	20	20	20	20	20	20
	Recolta		11	9	12	12	20	20	20	18	20	
Viezure	Efectiv	2	2	1	1	1	1	1	1	1	0	4
	Cota de extras		1	1	1	1		1	1	1	0	1
	Recolta							1	1	1	0	
Vidră	Efectiv											
	Cota de extras											
	Recolta											
Jder de copac	Efectiv	5	5	5	5	1	1	0	0	0	0	0
	Cota de extras											
	Recolta											
Jder de piatră	Efectiv											
	Cota de extras											
	Recolta											
Dihor	Efectiv											2
	Cota de extras											0
	Recolta											
Nevăstuică	Efectiv											
	Cota de extras											
	Recolta											
Nurcă	Efectiv											
	Cota de extras											
	Recolta											
Câine enot	Efectiv											
	Cota de extras											
	Recolta											
Șacal	Efectiv	2	2	2	4	4	5	6	9	9	12	12
	Cota de extras			1	3	4	4	4	5	5	10	10
	Recolta				3	4	4	5	4	4	10	
Bizam	Efectiv											
	Cota de extras											
	Recolta											

Garda Forestieră Rm.Vâlcea

A. Cuy

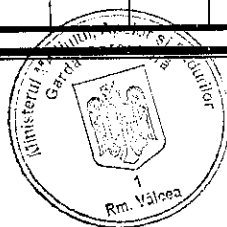

Asociația Steaua Muntelui

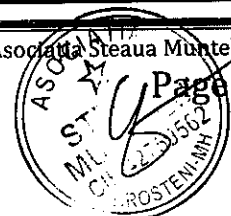

Page 9

14. Alte specii dăunătoare recoltate (fără cote)

Specia	Specificație	2012	2013	2014	2015	2016	2017	2018	2019	2020	2021	2022
Ciori	Recolta							30				
Grive	Recolta		21	16	28	22		30				
Coțofene	Recolta		12	25	30			30				
Gaițe	Recolta											
Câini hoinari	Recolta											
Pisici hoinare	Recolta											

Garda Forestieră Rm. Vâlcea

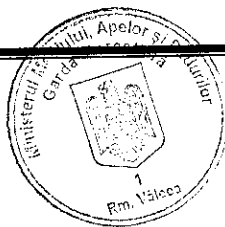

Asociația Steașa Muntelui

